



STAVROS
NIARCHOS
FOUNDATION
CULTURAL
CENTER

ΚΕΝΤΡΟ
ΠΟΛΙΤΙΣΜΟΥ
ΙΔΡΥΜΑ
ΣΤΑΥΡΟΣ
ΝΙΑΡΧΟΣ

ΠΡΟΓΡΑΜΜΑ ΕΚΔΗΛΩΣΕΩΝ

12.2018

○
ΧΡΙΣΤΟΥΓΕΝΝΙΑΤΙΚΟΣ
✦ ΚΟΣΜΟΣ
ΤΟΥ ΚΠΙΣΝ

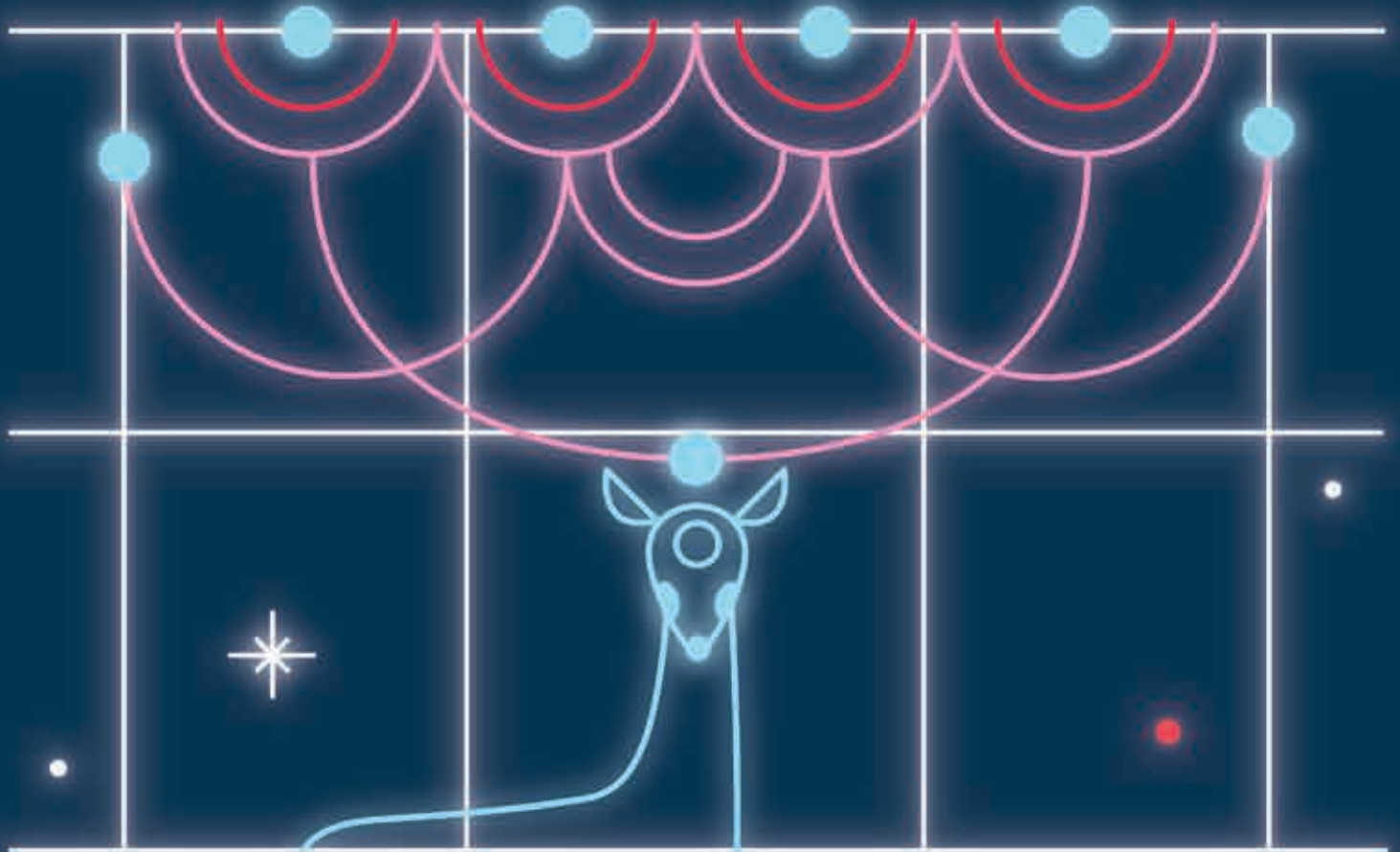

Ο Χριστουγεννιάτικος Κόσμος του ΚΠΙΣΝ επιστρέφει!

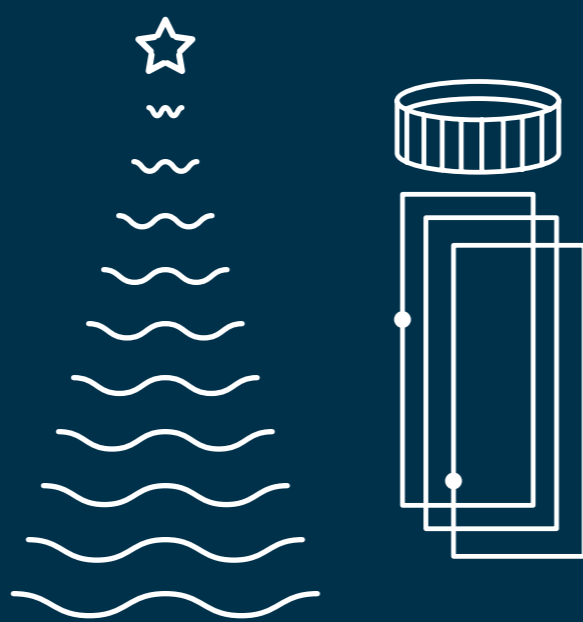

ΚΠΙΣΝ: ΤΟΠΟΣ ΓΙΟΡΤΗΣ

Το Κέντρο Πολιτισμού Ίδρυμα Σταύρος Νιάρχος αποτελεί τόπο γιορτής και τα φετινά Χριστούγεννα.

Φωτεινές εγκαταστάσεις στο Πάρκο Σταύρος Νιάρχος, παγοδρόμιο πάνω στο Κανάλι, τρία πανύψηλα Χριστουγεννιάτικα δέντρα στην Αγορά και πολλά άλλα συνθέτουν το εορταστικό σκηνικό στο Κέντρο Πολιτισμού Ίδρυμα Σταύρος Νιάρχος. Πάνω του ξετυλίγονται παραμύθια, ξεδιπλώνονται παιχνίδια, ξεκύνονται μουσικές, σε ένα πλούσιο πρόγραμμα που έχει, όπως πάντοτε, κάτι για τον καθένα.

Από την 1η Δεκεμβρίου όταν τα γιορτινά φώτα ανάβουν στο ΚΠΙΣΝ, μέχρι φυσικά την Παραμονή Πρωτοχρονιάς με το φαντασμαγορικό σόου πυροτεχνημάτων, τις συναυλίες στην Αίθουσα Σταύρος Νιάρχος και το μεγάλο πάρτι στην Αγορά, κάθε ημέρα του μήνα κρύβει μια χριστουγεννιάτικη έκπληξη!

Ο Χριστουγεννιάτικος Κόσμος του ΚΠΙΣΝ ζωντανεύει χάρη στην αποκλειστική δωρεά του Ιδρύματος Σταύρος Νιάρχος.

1η ΔΕΚΕΜΒΡΙΟΥ

Το Σάββατο 01/12 στις 18.00 ο Χριστουγεννιάτικος Κόσμος του ΚΠΙΣΝ ζωντανεύει με μια γιορτή με οικοδεσπότη τον σκηνοθέτη και ηθοποιό Γιώργο Νανούρη.

Τα γιορτινά φώτα ανάβουν, οι φωτεινές εγκαταστάσεις στο Πάρκο Σταύρος Νιάρχος ενεργοποιούνται, τα τρία εντυπωσιακά έλατα στολίζονται και Χριστουγεννιάτικα τραγούδια γεμίζουν την Αγορά από την παιδική χορωδία της Εθνικής Λυρικής Σκηνής.

Στη συνέχεια, αθλητές της Ελληνικής Ομοσπονδίας Χειμερινών Αθλημάτων θα παρουσιάσουν στο παγοδρόμιο ένα show καλλιτεχνικού πατινάζ με εντυπωσιακές φιγούρες.

Η βραδιά κάτω από τα γιορτινά φώτα θα κλείσει με μουσική από τους Mottef. Με χριστουγεννιάτικα τραγούδια ερμηνευμένα με εκφραστικότητα και πάθος από την εκπληκτική Ξένια Γαργάλη.

ΤΟ ΠΑΓΟΔΡΟΜΙΟ ΤΟΥ ΚΠΙΣΝ

Στην καρδιά του Χριστουγεννιάτικου Κόσμου του ΚΠΙΣΝ βρίσκεται το παγοδρόμιο το οποίο επιστρέφει από την 01/12 επάνω στο Κανάλι, μπροστά από τη στολισμένη Αγορά, και σας καλεί να φορέσετε κι εσείς τα παγοπέδιλά σας.

Το παγοδρόμιο θα λειτουργεί καθημερινά έως τις 24/02/19 από τις 10 το πρωί μέχρι τις 10 το βράδυ, εφόσον το επιτρέπουν οι καιρικές συνθήκες.

Η είσοδος στο παγοδρόμιο θα είναι ελεύθερη με ηλεκτρονική προεγγραφή στο SNFCC.org, και θα επιτρέπεται η παραμονή σε αυτό για 40 λεπτά. Για τη διευκόλυνση των επισκεπτών, η προεγγραφή θα είναι διαθέσιμη ανά εβδομάδα (οι εγγραφές θα ανοίγουν κάθε Πέμπτη στις 12 το μεσημέρι).

Αναλυτικά οι όροι του παγοδρομίου βρίσκονται στην ιστοσελίδα του ΚΠΙΣΝ, SNFCC.org.



ΠΑΡΑΜΟΝΗ ΠΡΩΤΟΧΡΟΝΙΑΣ

Έχοντας ήδη καθιερωθεί ως βασικός γιορτινός προορισμός για τους κατοίκους της Αττικής και όχι μόνο, το ΚΠΙΣΝ περιμένει να καλωσορίσει τους επισκέπτες του και αυτή την Παραμονή Πρωτοχρονιάς.

Η βραδιά ξεκινά με τη μετάδοση της παραδοσιακής συναυλίας της Φιλαρμονικής του Βερολίνου, συνεχίζει με μια μοναδική live εμφάνιση του Mario Biondi στην Αίθουσα Σταύρος Νιάρχος, ενώ αμέσως μετά η δράση μεταφέρεται στην Αγορά με πολλή μουσική, πατινάζ και ένα φαντασμαγορικό show πυροτεχνημάτων για να καλωσορίσουμε το 2019.

Στα πρώτα λεπτά του νέου έτους θα δοθεί το σήμα για τον πρώτο αγώνα της χρονιάς, το καθιερωμένο πλέον SNF RUN, ενώ παράλληλα ένα μεγάλο πάρτι θα ξεκινήσει με τον Huey Morgan των Fun Lovin' Criminals σε ένα ειδικό DJ set.

Αναλυτικά το πρόγραμμα της Παραμονής Πρωτοχρονιάς στις σελίδες 12-14.



ΧΡΙΣΤΟΥΓΕΝΝΙΑΤΙΚΕΣ ΓΕΥΣΕΙΣ

Μελομακάρονα, κουραμπιέδες, ζεστή σοκολάτα, μοσχομυριστά χριστουγεννιάτικα κέικ, αχνιστές σούπες και άλλες πολλές γιορτινές γεύσεις περιμένουν τους επισκέπτες στα σημεία εστίασης του ΚΠΙΣΝ, ενώ την Παραμονή Πρωτοχρονιάς θα σερβίρεται φαγητό μέχρι τις 3 το πρωί. Τα Μέλη του ΚΠΙΣΝ μπορούν να επωφεληθούν της έκπτωσης 10% που ισχύει για αυτά.

ΧΡΙΣΤΟΥΓΕΝΝΙΑΤΙΚΟ ΦΩΣ ΣΤΟ ΠΑΡΚΟ ΣΤΑΥΡΟΣ ΝΙΑΡΧΟΣ

Αυτά τα Χριστούγεννα, το Πάρκο Σταύρος Νιάρχος γεμίζει ήχους και φως, μέσα από μία σειρά διαδραστικών εγκαταστάσεων που βρίσκονται διάσπαρτες σε όλο τον χώρο, δημιουργώντας ένα μαγικό χειμωνιάτικο τοπίο.

Τέσσερις από αυτές εμφανίζονται για πρώτη φορά στην Ελλάδα, ενώ τρεις έχουν σχεδιαστεί ειδικά για το ΚΠΙΣΝ. Οι φωτεινές διαδραστικές εγκαταστάσεις στο Πάρκο Σταύρος Νιάρχος υλοποιήθηκαν με την καλλιτεχνική επιμέλεια του Διεθνούς Φεστιβάλ Ψηφιακών Τεχνών της Ελλάδας, Athens Digital Arts Festival (ADAF).

Περιηγηθείτε στο Πάρκο Σταύρος Νιάρχος, περπατήστε ανάμεσα ή μέσα στις εγκαταστάσεις, αγγίξτε τις, ανακαλύψτε τα φωτεινά πλαίσια, φωτογραφήστε τα και φωτογραφηθείτε σε αυτά, και ζήστε ένα μοναδικό Χριστουγεννιάτικο φεστιβάλ φωτός.

Child Hood

(Collectif Coin, Γαλλία - Συμπαράγωγη: La Casemate)

01-17/12 —————> ΛΑΒΥΡΙΝΘΟΣ 4

Το *Child Hood* είναι ένα σύννεφο που έχει συντεθεί από έναν μεγάλο αριθμό φωτεινών μπαλονιών τα οποία σχοινοβατούν μεταξύ ενός αριθμητικού μινιμαλισμού και μίας μεγάλης κινητικής εγκατάστασης. Το σύννεφο εισβάλλει στον χώρο, ενώ τα μπαλόνια αιωρούνται στον άνεμο. Λειτουργώντας ως ο απόλυτος διερμηνέας, ένα στοιχείο του χάους εμφανίζεται μέσα σε μία οργανωμένη σύνθεση ήχου και φωτός.

The Wave

(Vertigo, Δανία)

01/12-07/01 —————> ΞΕΦΩΤΟ 1

Το *Wave* (Κύμα) είναι ένα επιβλητικό έργο μήκους 80 μέτρων το οποίο σας επιτρέπει να περπατήσετε μέσα του και έτσι να επηρεάσετε το οπτικό και ηχητικό του περιεχόμενο. Η εγκατάσταση περιλαμβάνει 40 πύλες ύψους 4 μέτρων η καθεμία, με αισθητήρες κίνησης που συνθέτουν ένα διαδραστικό τούνελ φωτός και ήχου. Το περιεχόμενο του έργου είναι διαρκώς μοναδικό καθώς ανταποκρίνεται στον αριθμό, την κίνηση και τον ρυθμό των επισκεπτών του.

Τα πάντα αλλά και τίποτα δεν είναι συμπτωματικό όταν η κολεκτίβα Vertigo σας δίνει τον έλεγχο της εγκατάστασης και σας αφήνει να την επηρεάσετε και να αποκαλύψετε έναν χώρο που αλλάζει στην πορεία του χρόνου. Το *Wave* είναι ένας φωτεινός φάρος στο σκοτάδι του χειμώνα.

Το *Wave* δημιουργήθηκε αρχικά για να παρουσιαστεί στην Ofelia Plads, στη Κοπεγχάγη, ως μέρος του Frost Festival το 2017 και αποτελεί μια ανάθεση του Frost Festival και του Association Ofelia Plads. Το έργο έχει παρουσιαστεί μεταξύ άλλων στην Κοπεγχάγη, το Λονδίνο και το Λίβερπουλ.



Globoscope

(Collectif Coin, Γαλλία - Συμπαράγωγη: Insight Outside)

18/12-07/01 —————> ΛΑΒΥΡΙΝΘΟΣ 4

Το *Globoscope* είναι ένα έργο που βυθίζει τους επισκέπτες σε ένα σύμπαν από 270 φωτεινές σφαίρες. Η Collectif Coin δημιουργεί μία ψηφιοποιημένη αναπαράσταση του διαστήματος. Πλήρως εναρμονισμένο με το σημείο της εγκατάστασης στο ΚΠΙΣΝ, κάθε σημείο, κάθε πίξελ αυτού του τοπίου ενσωματώνεται σε μια σύνθεση ηχητικών και φωτιστικών κινήσεων. Έτσι, τα μαθηματικά, ο ήχος και το φως χρησιμοποιούνται με έναν τρόπο που αναπαριστά, μετασχηματίζει και διευρύνει τον χώρο, προσφέροντάς σας την ευκαιρία για έναν υπερρεαλιστικό περίπατο.

Το έργο παρουσιάστηκε για πρώτη φορά στο φεστιβάλ Fête des Lumières στη Λυόν το 2014. Ειδικές ευχαριστίες στους Smart and Green.

Illumaphonium

(Michael Davis, Μεγάλη Βρετανία)

01/12-07/01 —————> ΜΕΣΟΓΕΙΑΚΟΣ ΚΗΠΟΣ 10

Το *Illumaphonium* είναι μια δυναμική, διαδραστική, πολυαισθητηριακή, μουσική εγκατάσταση, η πρώτη του είδους της. Κατασκευασμένο από τον μουσικό-εφευρέτη Michael Davis, αυτό το μουσικό γλυπτό ύψους 3,5 μέτρων αποτελείται από περισσότερα από 200 φωτισμένα σήμαντρα. Καθένα από αυτά ανταποκρίνεται στην αφή, ενώ ο ήχος και το φως τους εναλλάσσεται με βάση μοτίβα που ξεκύνονται σαν κύματα στην επιφάνεια της εγκατάστασης. Πολλά άτομα μπορείτε ταυτόχρονα να παίζετε μουσική, κι έτσι το *Illumaphonium* ενώνει τους επισκέπτες δημιουργώντας μία διασκεδαστική κοινή εμπειρία.

Το έργο έχει παρουσιαστεί μεταξύ άλλων στο φεστιβάλ φωτός Lumiere στο Λονδίνο, καθώς και σε άλλα φεστιβάλ στην Αγγλία και τη Σκωτία.

Finish Line Digital Canvas (ADAF, Ελλάδα)

31/12 —————> ΕΣΠΛΑΝΑΔΑ 17

Ειδικά για τον πρωτοχρονιάτικο αγώνα δρόμου, SNF RUN 2019 FIRST RUN, το Διεθνές Φεστιβάλ Ψηφιακών Τεχνών της Ελλάδας, Athens Digital Arts Festival (ADAF), δημιουργεί μια μοναδική διαδραστική συμμετοχική εγκατάσταση. Το Finish Line Digital Canvas θα απεικονίζει τους δρομείς καθώς τερματίζουν σε πραγματικό χρόνο, δημιουργώντας ένα εντυπωσιακό μωσαϊκό από ανθρώπινα σώματα. Καθώς οι συμμετέχοντες θα τρέχουν προς το μέλλον, το ADAF θα τους φέρει ένα βήμα πιο κοντά σε αυτό και θα εμπλουτίσει την εμπειρία αυτή, αποτυπώνοντας το ήχος τους σε ένα ψηφιακό καμβά που θα ενώσει τις ατομικές προσπάθειες σε ένα συλλογικό σώμα.

Crop Circles

(Beforelight, Ελλάδα)

01/12-07/01 —————> ΜΟΝΟΠΑΤΙ ΦΑΡΟΥ 14

Στο μονοπάτι που οδηγεί στον Φάρο, και ουσιαστικά στο πράσινο δώμα στη στέγη της Εθνικής Βιβλιοθήκης της Ελλάδος, οι Beforelight εγκαθιστούν μία σειρά από τέλειους κύκλους οι οποίοι έρχονται σε αντίθεση αλλά και συνομιλία με την αυστηρή γεωμετρία του κτηρίου. Καθώς οι κύκλοι βρίσκονται μέσα στη πυκνή βλάστηση, δημιουργούν έναν διάλογο με τη φύση αλλά και ένα ιδιαίτερο χειμερινό τοπίο που παραπέμπει στα αγρογλυφικά (crop circles), και το οποίο ζωντανεύει ο επισκέπτης με το πάτημα ενός κουμπιού.

Light Jets

(Beforelight, Ελλάδα)

01/12-07/01 —————> ΠΙΔΑΚΕΣ ΝΕΡΟΥ 8

Η ομάδα Beforelight επανέρχεται με δύο εγκαταστάσεις που δημιούργησε πέρυσι ειδικά για το ΚΠΙΣΝ. Στους Πίδακες Νερού, ένα διαδραστικό έργο το οποίο ενεργοποιούν οι επισκέπτες με το πάτημα ενός κουμπιού, απελευθερώνει μια χορογραφία φωτεινών λάμπων, που, σε συνδυασμό με τη χορογραφία του υδάτινου στοιχείου, δημιουργεί κάθε φορά ένα διαφορετικό αποτέλεσμα.

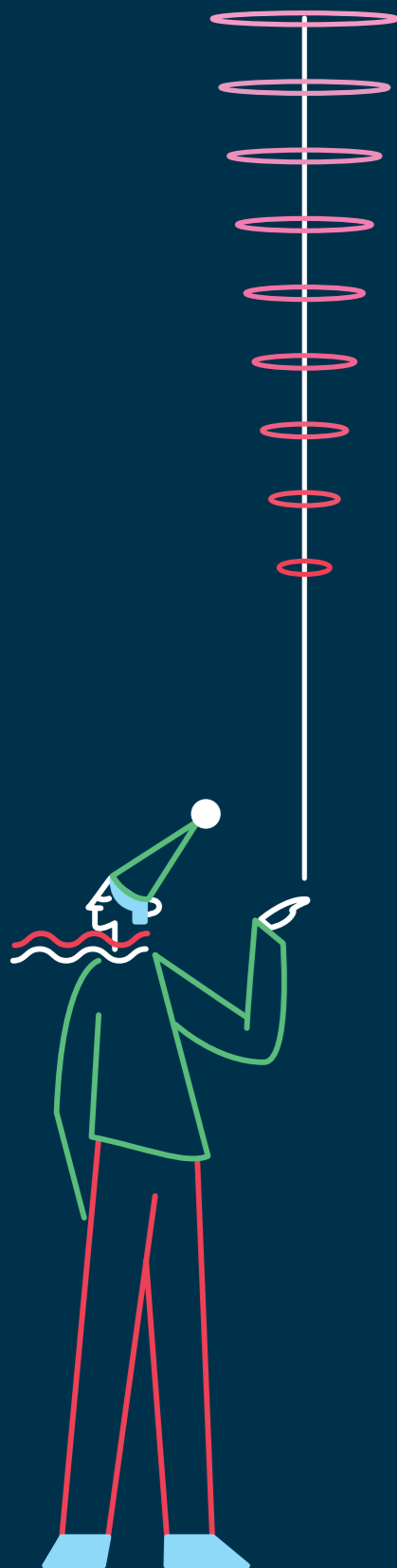

ΧΟΡΟΣ & ΤΣΙΡΚΟ



Social Ballroom

Χορεύοντας προς τις Γιορτές

Πέμπτη 13/12 | 20.30 μάθημα, 21.30-00.00 πάρτι → ΦΑΡΟΣ 14

Καθώς οι γιορτές πλησιάζουν, η σειρά Social Ballroom προσκαλεί όλους, ανεξαρτήτως εμπειρίας, να μπουν σε χαρούμενους ρυθμούς σε ένα μεγάλο χορευτικό πάρτι salsa. Όπως πάντα, η βραδιά θα ξεκινήσει με ένα ανοιχτό μάθημα από τον Κίκι και τους **Salsa Sinners** που υπόσχονται να σας μάθουν και να παρασύρουν τα βήματά σας στους ρυθμούς τους ενώ στις 21.30 αρχίζει το πάρτι υπό την μουσική των **Latin Brass Connection** από τη Βενεζουέλα που έρχονται με τις χορευτικές τρομπέτες τους.

Οι Latin Brass Connection είναι 6 μουσικοί του El Sistema και μέλη της ορχήστρας Simon Bolivar της Βενεζουέλας, υπό τη διεύθυνση του Gustavo Dudamel. Παίζοντας μουσική για περισσότερο από 20 χρόνια, γνωρίζουν καλά πώς να ξεσκώνουν πάντα το κοινό τους με δυναμικούς ήχους σε ρυθμούς, ρούμπα, σάλσα και μερένγκε και διάσημα τραγούδια της Λατινικής αλλά και της Βόρειας Αμερικής.

Gaudy Sanchez, τρομπέτα
Leafar Riobueno, τρομπέτα
Jose Jose Gimenez, Γαλλικό κορνό
Vicente Luna, τούμπα
Alesander Medina, τρομπόνι
Luis Trejo, κρουστά

Athens Disco Kidz

Βρέχει γκλίτερ
& χιονίζει ντισκομπάλες!

Σάββατο 29/12 | 18.00-20.00 → ΦΑΡΟΣ 14

Για παιδιά 4-8 ετών και τους γονείς τους
Έως 80 παιδιά και 80 γονείς, με προεγγραφή στο SNFCC.org

Χιονοθύελλα χαράς και διασκέδασης προβλέπεται φέτος τα Χριστούγεννα στον Φάρο του ΚΠΙΣΝ. Χιονίζει ντισκομπάλες! Η ομάδα της Athens Disco Kidz προσκαλεί παιδιά και γονείς σε ένα πάρτι με τον DJ Ραλον να παίζει Χριστουγεννιάτικα χορευτικά μουσικά κομμάτια και να μιξάρει παλιά αγαπημένα με νέους ήχους. Μαζί, παιχνίδια φαντασίας, danse battles, χορογραφίες, κατασκευές γεμάτες glitter και ομαδικές δραστηριότητες για όλη την οικογένεια.

Ανακαλύψτε στο video mapping party τους πρωταγωνιστές των Χριστουγέννων και διασκεδάστε μαζί τους!

Ελεύθερη είσοδος με ηλεκτρονική προεγγραφή στο SNFCC.org

Μετά την έναρξη η είσοδος θα είναι δυνατή μόνο σε περίπτωση διαλείμματος ή παύσης.



FLIP Fabrique: Attrape-Moi

Δευτέρα 24/12 | 18.30
Τρίτη 25/12 | 12.30 & 18.30 → ΑΙΘΟΥΣΑ ΣΤΑΥΡΟΣ ΝΙΑΡΧΟΣ 13

Τα φετινά Χριστούγεννα μια παράσταση σύγχρονου τσίρκου έρχεται να καθηλώσει το κοινό, ανεξαρτήτως ηλικίας, που θα βρεθεί στην Αίθουσα Σταύρος Νιάρχος του ΚΠΙΣΝ. Η παράσταση **Attrape-Moi** των FLIP Fabrique υπόσχεται να συναρπάσει με ένα πρωτοποριακό συνδυασμό χιούμορ, χορού, μουσικής και, κυρίως, ακροβατικών (με κούλα χουπ, τραμπολίνο, σκιοινιά, κ.λπ.) σε ιλιγγιώδεις ρυθμούς!

Μια παράσταση γεμάτη ηλεκτρισμό, μουσική, εντυπωσιακά ακροβατικά και μια ζωντανία που μαγνητίζει τον θεατή με ένα αίσθημα παιδικού ενθουσιασμού.

Οι FLIP Fabrique είναι μια ομάδα έξι ακροβατών από το Κεμπέκ του Καναδά. Έχοντας περιοδεύσει σε όλο τον κόσμο με διάσημα σχήματα τσίρκου, όπως τα Cirque du Soleil και Cirque Éloize, το 2011 αποφάσισαν να δημιουργήσουν το δικό τους σχήμα, εστιάζοντας στα δυνατά στοιχεία κάθε ερμηνευτή ξεχωριστά.

Οι FLIP Fabrique μέσα από τις παραστάσεις τους προάγουν τη χαρά και τη φιλία. Και είναι αυτή η στενή φιλία και τα ειλικρινή συναισθήματα που έχουν ο ένας για τον άλλο που γίνονται αμέσως αντιληπτά από το κοινό σε κάθε τους παράσταση, ακόμη και την ώρα που εκτελούν δύσκολα και επικίνδυνα ακροβατικά. Έχουν φιλοξενηθεί σε 332 πόλεις σε επτά χώρες (Καναδά, ΗΠΑ, Βραζιλία, Γαλλία, Γερμανία, Μεξικό και Ολλανδία) και έχουν δώσει περισσότερες από 560 παραστάσεις. Αυτή είναι η πρώτη φορά που εμφανίζονται στην Ελλάδα.

Μη χάσετε λοιπόν την ευκαιρία να ζήσετε από κοντά μια εντυπωσιακή και μοναδική εμπειρία που θα σας διασκεδάσει, θα σας αιφνιδιάσει, θα σας μαγέψει αλλά, πάνω από όλα, θα σας αφήσει με ένα τεράστιο χαμόγελο!

ΠΑΡΑΜΥΘΙΑ & ΑΦΗΓΗΣΕΙΣ

Παραβάσεις – Το θεατρικό αναλόγιο του ΚΠΙΣΝ

Τη νέα σεζόν οι Παραβάσεις, το Θεατρικό Αναλόγιο του ΚΠΙΣΝ μετατρέπουν τον Φάρο σε ένα ιδιότυπο λογοτεχνικό σαλόνι όπου γνωστοί ηθοποιοί μοιράζονται με το κοινό διηγήματα μεγάλων συγγραφέων, από τον Έντγκαρ Άλαν Πόε μέχρι τον Γιώργο Ιωάννου.

Νικολάι Γκόγκολ

Η μύτη

Κυριακή 23/12 | 17.00 → ΦΑΡΟΣ 14

Σκηνοθετική Επιμέλεια-Διασκευή:
Κατερίνα Ευαγγελάτου
Ερμηνεύει ο **Ορφέας Αυγουστήδης**

Με τη συνοδεία των:
Αντώνη Ανδρέου, τρομπόνι
Βασίλη Κουτσονάνου, κοντραμπάσο
Αλέξανδρου-Δράκου Κτιστάκη, ντραμς

Η χρήση του διηγήματος γίνεται με την ευγενική παραχώρηση των Εκδόσεων ARS BREVIS/Παρα Πέντε σε μετάφραση Ορέστη Ορλώφ

Ελεύθερη είσοδος με προεγγραφή στο SNFCC.org
Για παιδιά 6 ετών και άνω
Μετά την έναρξη η είσοδος θα είναι δυνατή μόνο σε περίπτωση παύσης.

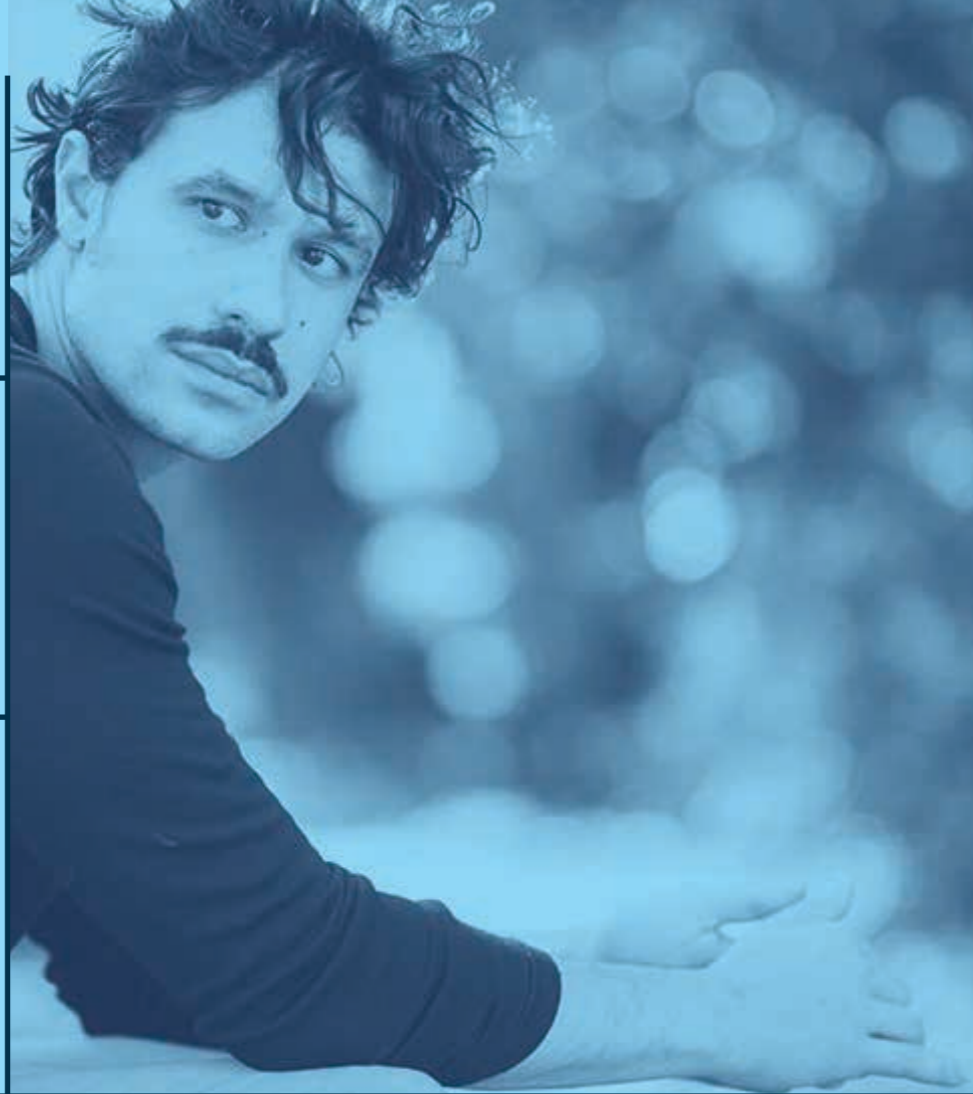

«Ο περιφεριακός σύμβουλος Κοβαλώφ ξύπνησε πολύ νωρίς... Τεντώθηκε και αναζήτησε το μικρό καθρέφτη που ήταν πάνω στην τουαλέτα. Ήθελε να ρίξει μια ματιά πάνω στο σπυρί που είχε εμφανιστεί στη μύτη του την προηγούμενη νύχτα. Αλλά, προς τεράστια φρίκη κι έκπληξη, είδε ότι εκεί που θα έπρεπε να είναι η μύτη του ήταν μια επίπεδη επιφάνεια! ...Ήταν γεγονός, δεν υπήρχε καθόλου μύτη! Τσιμπήθηκε για να σιγουρευτεί ότι δεν κοιμόταν. Πετάχτηκε από το κρεβάτι του και ταρακούνησε τον εαυτό του. Δεν υπήρχε πια μύτη!....».

Τον Δεκέμβριο η αριστουργηματική νουβέλα του Νικολάι Γκόγκολ, ένα έργο σταθμός στην ιστορία της λογοτεχνίας, ζωντανεύει στον Φάρο του ΚΠΙΣΝ με την ερμηνεία του Ορφέα Αυγουστήδη μέσα από τη σκηνοθετική ματιά της Κατερίνας Ευαγγελάτου.

Μια καυστική σάτιρα που διακωμωδεί τους μηχανισμούς του κράτους και σκιαγραφεί γλαφυρά τον παραλογοισμό της κοινωνίας. Η πραγματικότητα μπλέκεται με το παράλογο και ο γκροτέσκος κόσμος του Γκόγκολ εκρήγνυται. Ένας ηθοποιός και ένα jazz trio εξαιρετικών ερμηνευτών συνομιλούν αδιάκοπα, υφαίνοντας ένα ξέφρενο σύμπαν απόλυτης τρέλας!



Χριστουγεννιάτικες ιστορίες στον Φάρο

Αδερφοί Γκριμ: Παραμύθια
Ιωάννα Παππά, Μιχάλης Σαράντης

Σάββατο 22/12, 18.00 & Σάββατο 05/01, 18.00

Η Ιωάννα Παππά και ο Μιχάλης Σαράντης μας ταξιδεύουν σε τέσσερα παραμύθια των αδελφών Γκριμ, των παραμυθιάδων που συνέλεξαν παραδοσιακές ιστορίες και τις αποτύπωναν στο χαρτί δημιουργώντας μια συλλογή με περισσότερα από 200 παραμύθια. Διηγούνται τα: «Ο χαρούμενος κορυδαλλός», «Η έξυπνη χωριατοπούλα», «Το παιδί της Παναγίας», «Οι τρεις νάνοι του δάσους».

Λίλια Εσίποβα, άρπα

Ντύλαν Τόμας:
Τα Χριστούγεννα ενός παιδιού από την Ουαλία
Όλια Λαζαρίδου, Γιώργος Νανούρης

Τρίτη 25/12, 18.00 & Τρίτη 01/01, 18.00

Μια αυτοβιογραφική ματιά στα Χριστούγεννα από έναν από τους σημαντικότερους Άγγλους ποιητές, τον Ντύλαν Τόμας. Γεμάτη εικόνες, μυρωδιές και φαντασία, θα μας κάνει να ξαναβιώσουμε για λίγο παιδιά και να θυμηθούμε πώς ήταν οι γιορτές κάποτε.

Έλληνες Συγγραφείς:
Ιστορίες για μικρούς και μεγάλους
Χάρης Αλεξίου

Τετάρτη 26/12, 18.00 & Πέμπτη 27/12, 18.00

Η δημοφιλής ερμηνεύτρια διαβάζει επιλεγμένα παραμύθια για τα Χριστούγεννα -και όχι μόνο- γραμμένα αποκλειστικά από Έλληνες συγγραφείς:

Μαρία Παπαγιάννη: «Εκείνα τα Χριστούγεννα ήρθαν τα πάνω κάτω!»
Δημήτρης Παπαδόπουλος: «Απόδραση από το ζαχαροπλαστείο»
Τασούλα Επακοίλη: «Ο Γουργούρης»
Βασίλης Παπαθεοδώρου: «Ναι, Βιρτζίνια, υπάρχει Άγιος Βασίλης»
Χρίστος Θεοδώρου, πιάνο

Την περίοδο των Χριστουγέννων ο Φάρος του ΚΠΙΣΝ με σκηνοθέτη τον Γιώργο Νανούρη μετατρέπεται σε ένα ονειρικό τοπίο. Αγαπημένοι καλλιτέχνες από τον χώρο του θεάτρου και της μουσικής μας καλούν να συναντηθούμε στον Φάρο για να μας αφηγηθούν παραμυθένιες ιστορίες για μικρούς και μεγάλους.

Αλέξανδρου Παπαδιαμάντη:
Χριστουγεννιάτικα Διηγήματα
Δημήτρης Λιγνάδης

Παρασκευή 28/12, 18.00 & Πέμπτη 03/01, 18.00

Ο Δημήτρης Λιγνάδης διαβάζει μερικά από τα πιο γνωστά Χριστουγεννιάτικα διηγήματα του Αλέξανδρου Παπαδιαμάντη: «Το Χριστόψωμο», «Τα Χριστούγεννα του τεμπέλη», «Φώτα Ολόφωτα». Στις σελίδες τους ξεδιπλώνεται το παπαδιαμαντικό σύμπαν και οι χαρακτήρες του.
Μανούσος Κλαπάκης, κρουστά

Φ. Ντοστογιέφσκι, Μ. Τουρνιέ:
Χριστουγεννιάτικες Ιστορίες
Κόρα Καρβούνη, Χάρης Φραγκούλης

Τετάρτη 02/01, 18.00 & Παρασκευή 04/01, 18.00

Στα διηγήματα «Το ουράνιο Χριστουγεννιάτικο δέντρο» του Φιόντορ Ντοστογιέφσκι και «Ο γάιδαρος και το βόδι» του Μισέλ Τουρνιέ, ένα αγόρι στη Ρωσία και ένας γάιδαρος από τη φάτνη της Βηθλεέμ, δίνουν το δικό τους ορισμό των Χριστουγέννων.

Κοστούμια: **Λάζαρος Τζοβάρης**

Ελεύθερη είσοδος με ηλεκτρονική προεγγραφή στο SNFCC.org

Για παιδιά από 4 ετών και πάνω.

Μετά την έναρξη η είσοδος θα είναι δυνατή μόνο σε περίπτωση διαλείμματος ή παύσης.

El Sistema Greece & Latin Brass Connection Χριστουγεννιάτικη συναυλία

Κυριακή 16/12 | 12.00 → ΦΑΡΟΣ 14

Το El Sistema Greece, με όχημα τη μουσική ενώνει παιδιά και νέους ανεξαρτήτως προέλευσης, γλώσσας και μουσικών γνώσεων, με έμφαση στην κοινωνική ενσωμάτωση προσφύγων και μεταναστών.

Αυτή τη φορά, οι μαθητές του El Sistema Greece και η El Sistema Greece Youth Orchestra (ESGYO) ενώνουν τις δυνάμεις τους με το μουσικό σχήμα Latin Brass Connection, μέρος της ορχήστρας Simon Bolivar Trumpet Ensemble της Βενεζουέλας, σε μία Χριστουγεννιάτικη συναυλία με γνωστά τραγούδια και λατινοαμερικανικούς ήχους, παρασέρνοντας το κοινό σε δυναμικούς ρυθμούς σάλσα, ρούμπα και μερένγκε.

Το El Sistema Greece, δραστηριοποιείται στην Ελλάδα από το 2016. Χρησιμοποιώντας την ξεχωριστή μεθοδολογία και την εκπαιδευτική προσέγγιση του Dr. José Antonio Abreu επιδιώκει να εμπνεύσει και να προετοιμάσει όλα τα παιδιά για ένα καλύτερο μέλλον.

Gaudy Sanchez, τρομπέτα | **Leafar Riobueno**, τρομπέτα
Jose Jose Gimenez, γαλλικό κόρνο | **Alesander Medina**, τρομπόνι
Vicente Luna, τούμπα | **Luis Trejo**, κρουστά



Σειρά συναυλιών Cosmos I Solisti Veneti

Μια συναυλία στη μνήμη του μαέστρου
Claudio Scimone με τη μεσόφωνο Μαρίτα Παπαρίζου

Δευτέρα 10/12 | 20.30 → ΑΙΘΟΥΣΑ ΣΤΑΥΡΟΣ ΝΙΑΡΧΟΣ 13

Τη Δευτέρα 10 Δεκεμβρίου το Κέντρο Πολιτισμού Ίδρυμα Σταύρος Νιάρχος υποδέχεται τους Σολίστες της Βενετίας (I Solisti Veneti) την πιο φημισμένη Ορχήστρα Δωματίου της Ιταλίας. Ιδρύθηκε στην Πάδοβα το 1959 από τον Claudio Scimone, μαθητή του σπουδαίου Έλληνα μαέστρου Δημήτρη Μητρόπουλου, ο οποίος και παρέμεινε Διευθυντής της μέχρι τον θάνατο του τον Σεπτέμβριο του 2018. Κάτω από την καθοδήγηση του, η ορχήστρα γρήγορα αναγνωρίστηκε διεθνώς από κοινό και κριτικούς και έγινε γνωστή κυρίως για την παλικιά μπαρόκ μουσική, ερμηνεύοντας και ηχογραφώντας έργα των Βιβάλντι, Αλμπινόνι, Τζεμινιάνι, Μαρτσέλλο και Ταρτίνι.

Η συναυλία που θα δώσουν στην Αίθουσα Σταύρος Νιάρχος, στο πλαίσιο της σειράς συναυλιών Cosmos του ΚΠΙΣΝ, είναι αφιερωμένη στον ιδρυτή και, για περισσότερο από μισό αιώνα, αρχιμουσικό τους, Claudio Scimone. Μαζί τους θα είναι η διακεκριμένη Ελληνίδα μεσόφωνος Μαρίτα Παπαρίζου που θα ερμηνεύσει με μοναδικό τρόπο έργα Βιβάλντι, Ροσίνι και Παγκανίνι.

Μέχρι σήμερα οι Σολίστες της Βενετίας έχουν δώσει περισσότερα από 6.000 κοντσέρτα σε πάνω από 90 χώρες, έχουν λάβει μέρος στα σπουδαιότερα φεστιβάλ κλασικής μουσικής, έχουν ηχογραφήσει περισσότερα από 350 LP, CD και DVD, έχουν τιμηθεί με δεκάδες βραβεία (συμπεριλαμβανομένου ενός βραβείου Grammy) και έχουν συνεργαστεί με μερικούς από τους σπουδαιότερους τραγουδιστές και σολίστες της εποχής μας, όπως οι Placido Domingo, Andrea Bocelli, José Carreras, June Anderson, Marilyn Horne, Ruggero Raimondi, Samuel Ramey, Lucio Dalla και Massimo Ranieri.

Η εκδήλωση περιλαμβάνεται στο Φθινοπωρινό Πρόγραμμα της πρωτοβουλίας Tempo Forte Italy-Greece 2018, που διοργανώνει η Πρεσβεία της Ιταλίας στην Αθήνα.

Ελεύθερη είσοδος με ηλεκτρονική προεγγραφή στο SNFCC.org

Για παιδιά από 6 ετών και πάνω.

Μετά την έναρξη η είσοδος θα είναι δυνατή μόνο σε περίπτωση διαλείμματος ή πάυσης.

Πρόγραμμα:

- **Vivaldi:** Κοντσέρτο έργο 3 αρ. 10 για τέσσερα βιολιά, τσέλο και έγχορδα
- **Vivaldi:** Από τον *Ορλάνδο Μαινόμενο* - "Nel profondo cieco mondo" για μέτζο σοπράνο και έγχορδα
- **Vivaldi:** Κοντσέρτο σε Ρε ελάσσονα για βιόλα και έγχορδα
- **Vivaldi:** Από τον *Μοντεζούμα* - "La, sull'eterna sponda" για μέτζο σοπράνο και έγχορδα
- **Vivaldi:** Από τον *Φαρνάκη* - "Gelido in ogni vena" για μέτζο σοπράνο και έγχορδα
- **Rossini:** Σονάτα για έγχορδα αρ. 6 "La Tempesta"
- **Paganini-Rossini:** Παραλλαγές στο "Dal Tuo stellato soglio" από το έργο *Ο Μωυσής στην Αίγυπτο* για βιολί και έγχορδα
- **Rossini:** Εισαγωγή και Παραλλαγές για κλαρινέτα πάνω σε θέματα από τα έργα *Η Κυρά της Λίμνης* και *Ο Μωυσής στην Αίγυπτο*

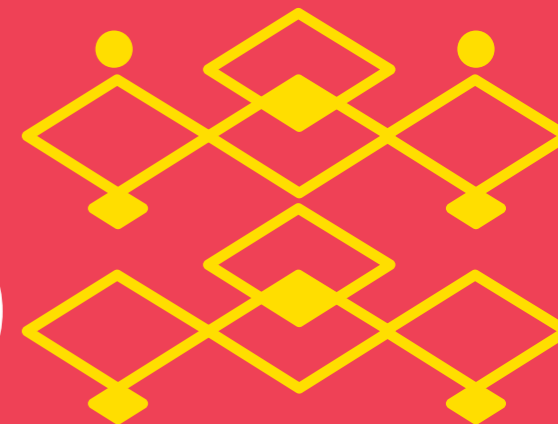

Εορταστικές νότες από το Jazz Octet της Στρατιωτικής Μουσικής Φρουράς Αθηνών

Σάββατο 08/12 | 12.00 → ΑΓΟΡΑ 12

Στις 8 Δεκεμβρίου το μουσικό σύνολο Jazz Octet της Στρατιωτικής Μουσικής Φρουράς Αθηνών (ΑΣΔΥΣ) παρουσιάζει στην Αγορά του ΚΠΙΣΝ ένα εορτάστικο πρόγραμμα που παντρεύει swing, latin και αφροαμερικάνικους ρυθμούς σε μια ιδιότυπη αναδρομή στην ιστορία της τζαζ.

Το Jazz Octet δημιουργήθηκε το 2014 με αφορμή τις εκδηλώσεις για τα «190 Χρόνια Στρατιωτικής Μουσικής, 1825-2015». Μέχρι σήμερα έχει εμφανισθεί σε πολλούς χώρους (Νομισματικό και Επιγραφικό Μουσείο Αθηνών, Βυζαντινό και Χριστιανικό Μουσείο Αθηνών, Πολεμικό Μουσείο Αθηνών, Μέγαρο Μουσικής Θεσσαλονίκης, Μέγαρο Μουσικής Αθηνών, Τεχνόπολη του Δήμου Αθηναίων) καθώς και στην εκπομπή "Jazz in the City" του Τρίτου Προγράμματος της ΕΡΤ. Έλαβε εξαιρετικές κριτικές για το project «Tribute to Duke Ellington» που παρουσίασε το 2015, καθώς και το project «Cuba to the World» το 2016.

Κώστας Κεφαλάς, τρομπέτα | **Γιάννης Καϊκής**, τρομπόνι
Γιώργος Κωνσταντάκης, τενόρο σαξόφωνο
Λεωνίδα Μαλάκης, βαρύτονο σαξόφωνο
Κωνσταντίνος Ζώτος, πιάνο | **Ιωάννης Χατζιωάννου**, μπάσο
Νικόλας Αθανασιάδης, τύμπανα | **Γιώργος Παυλός**, κρουστά
Μαζί τους ως guest στη συναυλία στο ΚΠΙΣΝ η **Ντόρα Σαμαρά** στο φλάουτο.

Jazz Chronicles Petros Klampanis Orchestrette

Κυριακή 30/12 | 21.00 → ΦΑΡΟΣ 14

Με σπύσιμο συναυλίας μουσικής δωματίου, που χαρακτηρίζεται από την εγγύτητα κοινού και μουσικών, ο Πέτρος Κλαμπάνης θα παρουσιάσει στον Φάρο του ΚΠΙΣΝ δικές του συνθέσεις από όλο το εύρος της δισκογραφίας του, καθώς και covers αγαπημένων του κομματιών - από jazz standards και indie έως ελληνική παραδοσιακή μουσική - με τη συνοδεία ενός σεξτέτου εγχόρδων.

Ο Πέτρος Κλαμπάνης μεγάλωσε στην Ελλάδα και επηρεάστηκε τόσο από τη μεσογειακή όσο και από τη βαλκανική μουσική. Μετά τις σπουδές του στη μουσική σε Αθήνα και Άμστερνταμ, συνέχισε την πορεία του στη Νέα Υόρκη, όπου ζει και δραστηριοποιείται τα τελευταία χρόνια. Όλες οι παραπάνω επιρροές συνδυάζονται με αναπάντεχους τρόπους στη μουσική του.

Εκτός από τους ιστορικούς χώρους του Carnegie Hall, του Lincoln Center, και του Kennedy Center στην Washington, έχει εμφανιστεί μεταξύ άλλων στα διεθνούς φήμης North Sea Jazz Festival (Ολλανδία) και Palatia Jazz Festival (Γερμανία). Το 2015 ψηφίστηκε στην Ελλάδα "Καλύτερος Jazz Καλλιτέχνης" από το jazzonline.gr και ο δίσκος του, *Minor Dispute*, επιλέχθηκε ανάμεσα στα καλύτερα Jazz albums στο Εθνικό Δημόσιο Ραδιόφωνο των ΗΠΑ (NPR).

Διονύσης Βερβιτσιώτης, βιολί | **Migen Selmani**, βιολί
Χαράλαμπος Καρασαββίδης, βιολί | **Αρζονα Μουαϊ**, βιόλα
Μαρίνα Κολοβού, βιολοντσέλο | **Κατερίνα Τζιτζου**, βιόλα
Special guest / φωνητικά: **Κατερίνα Ντούσκα**

Jazz Chronicles Μαρία Μανουσάκη Quartet feat. Tigran Sargsyan Hidden Trails

Κυριακή 06/01 | 21.00 → ΦΑΡΟΣ 14

Η συνθέτης και βιολονίστρια Μαρία Μανουσάκη με το κουαρτέτο της παρουσιάζει επιλογές από το σύνολο της δουλειάς της, με έμφαση στο πρόσφατο album της *Hidden Trails* (Κρυμμένα Μονοπάτια), που γράφτηκε το 2018 μεταξύ Ελλάδας και Ηνωμένων Πολιτειών.

Η Μανουσάκη εμπνέεται από τις κρητικές της ρίζες και την αγάπη για την jazz. Η δουλειά της γεφυρώνει την Κρήτη με τη Νέα Υόρκη, τα μέρη δηλαδή όπου ζει τα τελευταία χρόνια. Στο ολοκαίνουργιο *Hidden Trails* συμμετέχουν παγκοσμίως αναγνωρισμένοι μουσικοί όπως οι Παναγιώτης Ανδρέου, Engin Gunaydin, Guy Mintus, Haig Yazdjian και Tigran Sargsyan.

Το κουαρτέτο με το οποίο θα παρουσιάσει στην Ευρώπη το πρόσφατο υλικό της, αποτελείται από τους:

Kristijan Randalu, πιάνο
Μιχάλης Ευδαίμων, μπάσο
Bodek Janke, ντραμς
*Guest **Tigran Sargsyan**, Νέι / duduk / φωνητικά

Κάλαντα με την Φιλαρμονική του Δήμου Καλλιθέας

Δευτέρα 24/12 και Κυριακή 30/12 | 18.30 → ΑΓΟΡΑ 12

Η Φιλαρμονική του δήμου Καλλιθέας, υπό τη διεύθυνση του Αντώνη Βαβυλουσάκη, μας λέει τα κάλαντα στην Αγορά!

ΠΑΡΑΜΟΝΗ ΠΡΩΤΟΧΡΟΝΙΑΣ



Όπως και πέρυσι, το Κέντρο Πολιτισμού Ίδρυμα Σταύρος Νιάρχος προετοιμάζεται να υποδεχθεί χιλιάδες επισκέπτες για την την αλλαγή του χρόνου με ένα πλούσιο και ποικίλο πρόγραμμα.

Η βραδιά ξεκινά με την live μετάδοση της παραδοσιακής συναυλίας της Φιλαρμονικής του Βερολίνου, συνεχίζει με μια μοναδική εμφάνιση του Mario Biondi στην Αίθουσα Σταύρος Νιάρχος ενώ αμέσως μετά η δράση μεταφέρεται στην Αγορά με πολλή μουσική, πατινάζ και ένα φαντασμαγορικό show πυροτεχνημάτων για να καλωσορίσουμε το 2019.

Στα πρώτα λεπτά του νέου έτους θα δοθεί το σήμα για τον πρώτο αγώνα της χρονιάς, το καθιερωμένο πλέον SNF RUN, ενώ παράλληλα ένα μεγάλο πάρτι θα ξεκινήσει με τον Huey Morgan των Fun Lovin' Criminals σε ένα ειδικό DJ set.

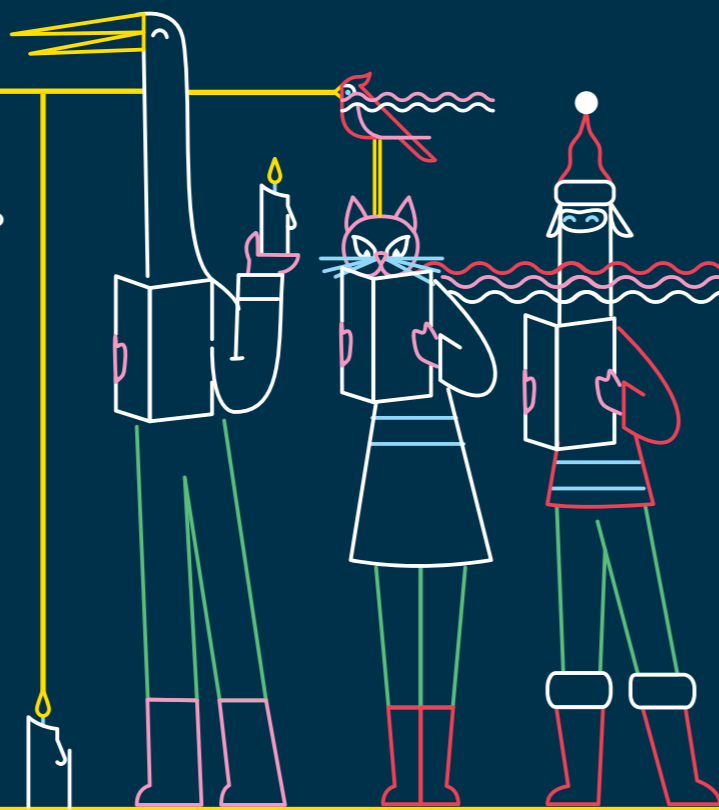

Ζωντανή μετάδοση της συναυλίας της Φιλαρμονικής του Βερολίνου

Δευτέρα, 31/12 | 18.15

ΑΙΘΟΥΣΑ ΣΤΑΥΡΟΣ ΝΙΑΡΧΟΣ 13

Μια από τις παραδόσεις της παραμονής της πρωτοχρονιάς, τη συναυλία της Φιλαρμονικής Ορχήστρας του Βερολίνου, τιμά το ΚΠΙΣΝ μεταδίδοντάς την ζωντανά σε υψηλή ευκρίνεια.

Στη φετινή συναυλία, την ορχήστρα διευθύνει ο Daniel Barenboim, ο οποίος πρωτοεμφανίστηκε με την Φιλαρμονική του Βερολίνου στις 12 Ιουνίου του 1964 ως σολίστας. Για την φετινή συναυλία, ο Daniel Barenboim έχει επιλέξει μουσική του Ραβέλ και του Μότσαρτ, ξεκινώντας με το εορταστικό κοντσέρτο για πιάνο σε Ρε μείζονα Κ. 537 του τελευταίου, και κλείνοντας με το θρυλικό κρεσέντο του Μπολερό.

Ελεύθερη είσοδος με ηλεκτρονική προεγγραφή στο SNFCC.org

Για παιδιά από 6 ετών και πάνω.

Μετά την έναρξη η είσοδος θα είναι δυνατή μόνο σε περίπτωση διαλείμματος ή παύσης.

Πρόγραμμα:

- **Wolfgang Amadeus Mozart**, Κοντσέρτο αριθ. 26 για Πιάνο και Ορχήστρα σε Ρε μείζονα, KV 537 "Της Στέψης" Daniel Barenboim, πιάνο
- **Maurice Ravel**, *Rapsodie espagnole*
- **Maurice Ravel**, *Alborada del gracioso*
- **Maurice Ravel**, *Ravane pour une infante défunte* (ορχηστρική εκδοχή)
- **Maurice Ravel**, *Boléro*

Την τελευταία νύχτα του χρόνου το ΚΠΙΣΝ υποδέχεται τον Ιταλό τραγουδιστή της soul - jazz Mario Biondi που με τη βαθιά και χαρακτηριστική φωνή του και τη μοναδική σκηνική του παρουσία θα συναρπάσει το κοινό τραγουδώντας μελωδίες στα αγγλικά και στα ιταλικά.

Mario Biondi live



Δευτέρα, 31/12 | 22.15

ΑΙΘΟΥΣΑ ΣΤΑΥΡΟΣ ΝΙΑΡΧΟΣ 13

Γεννημένος στην Κατάνια της Σικελίας, ο Mario Biondi έχει χαρακτηριστεί από πολλούς ως «ο νέος Barry White» λόγω της ιδιαίτερης χροιάς της φωνής του. Με πατέρα τραγουδιστή, το πάθος του Biondi για τη μουσική ξεκίνησε από μικρή ηλικία, όταν στα δώδεκα πρωτοτραγούδησε στη χορωδία της τοπικής εκκλησίας. Εραστής της σόουλ, το 1988 άρχισε να τραγουδάει σαν suprofit σε σπουδαίους καλλιτέχνες, όπως ο Ray Charles. Κομβική στιγμή της καριέρας του ήταν όταν το single του «This Is What You Are» κυκλοφόρησε στην Ιαπωνία και το άκουσε ο διάσημος DJ του BBC Norman Jay, ο οποίος ενθουσιάστηκε και το έκανε γνωστό σε ολόκληρη την Ευρώπη. Το 2006 κυκλοφόρησε το πρώτο του άλμπουμ με τίτλο *Handful of Soul* που αγαπήθηκε αμέσως από το κοινό και ακολούθησαν τα εξίσου επιτυχημένα, εντός και εκτός Ιταλίας, άλμπουμ *I Love You More* (2007), *If* (2009), *Yes, You* (2010), *Due* (2011), *Sun* (2013), *Mario Christmas* (2013), *Beyond* (2014) και *Brasil* (2018). Έχει συμμετάσχει στα μεγαλύτερα φεστιβάλ τζαζ της Ευρώπης, έχει συνεργαστεί με μερικούς από τους σπουδαιότερους συνθέτες της εποχής μας, όπως ο Burt Bacharach, κι έχει δώσει εκατοντάδες sold out συναυλίες στα μεγαλύτερα θέατρα της Ευρώπης, όπως το Royal Albert Hall στο Λονδίνο και το Parco della Musica στη Ρώμη.

Στη συναυλία του στο ΚΠΙΣΝ ο Mario Biondi με τη ζεστή και αισθησιακή φωνή του θα τραγουδήσει κομμάτια από το τελευταίο του άλμπουμ *Brasil*, που παντρεύει στοιχεία τζαζ, σόουλ και pop μουσικής με διάσημα Βραζιλιάνικα τραγούδια, αλλά και πολλά κλασικά Χριστουγεννιάτικα τραγούδια, στο πνεύμα των ημερών.

Η εκδήλωση περιλαμβάνεται στο Χειμερινό Πρόγραμμα της πρωτοβουλίας Tempro Forte Italy-Greece 2018/2019, που διοργανώνει η Πρεσβεία της Ιταλίας στην Αθήνα.

Ελεύθερη είσοδος με ηλεκτρονική προεγγραφή στο SNFCC.org

Μετά την έναρξη η είσοδος θα είναι δυνατή μόνο σε περίπτωση διαλείμματος ή παύσης.

ΠΑΡΑΜΟΝΗ ΠΡΩΤΟΧΡΟΝΙΑΣ

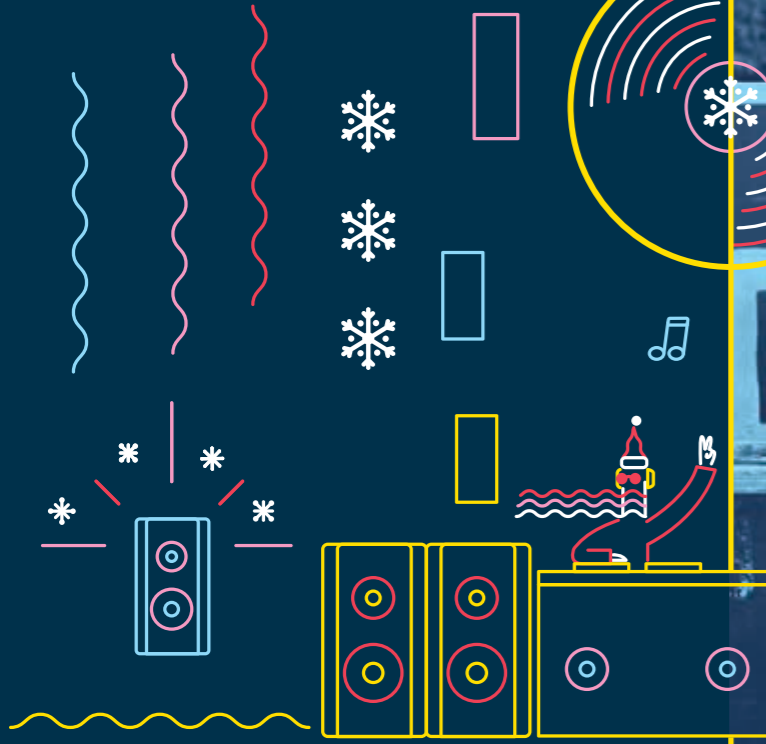

SNF RUN: 2019 FIRST RUN

Με την αλλαγή του χρόνου → ΕΣΠΛΑΝΑΔΑ 17

Λίγα λεπτά μετά την αλλαγή του χρόνου καλωσορίζουμε το 2019 τρέχοντας στον αγώνα δρόμου SNF RUN: 2019 FIRST RUN, γύρω από το Χριστουγεννιάτικο Κόσμο του Κέντρου Πολιτισμού Ίδρυμα Σταύρος Νιάρχος! Το Ίδρυμα Σταύρος Νιάρχος (ΙΣΝ) διοργανώνει τον αγώνα, υπό τη διοργανωτική επίβλεψη της ΑΜΚΕ «Αναγέννηση & Πρόοδος», και καλύπτει εξ' ολοκλήρου τα έξοδα της διοργάνωσης. Για πρώτη φορά ο φετινός αγώνας καλεί τους δρομείς να ενώσουν τις δυνάμεις τους, και με τη συνεισφορά του ΙΣΝ, να μετατρέψουν τη συμμετοχή τους σε ένα Πρωτοχρονιάτικο δώρο προς τα παιδιά που το έχουν ανάγκη. Με την συνεισφορά του ΙΣΝ, το ποσό που θα συγκεντρωθεί από το συμβολικό κόστος συμμετοχής θα τριπλασιαστεί, και θα διατεθεί σε μη κερδοσκοπικούς οργανισμούς που αφιερώνουν το έργο τους στην προστασία και πρόασηψη των παιδιών.

Οι οργανισμοί που θα ενισχυθούν στον φετινό αγώνα είναι: η Αμυμώνη, η ΕΛΕΠΑΠ, και η Φλόγα.

Ελάχιστο ποσό συνεισφοράς: €5
Δηλώσεις συμμετοχής και αναλυτικές πληροφορίες στο www.SNF.org

Huey Morgan DJ Set (Fun Lovin' Criminals) intro / outro PlayMo Bill

Δευτέρα 31/12 | 23.30 → ΑΓΟΡΑ 13

Ο διεθνούς φήμης DJ, συγγραφέας, μουσικός, ραδιοφωνικός παραγωγός του BBC Radio και frontman του θρυλικού συγκροτήματος των '90s, Fun Lovin' Criminals, Huey Morgan, έρχεται στο Κέντρο Πολιτισμού Ίδρυμα Σταύρος Νιάρχος για να υποδεχτεί μαζί μας το 2019 με ένα DJ set που θα ξεσκώσει τους επισκέπτες όλων των ηλικιών!

Ο Morgan θα αναμίξει ήχους funk, soul, disco, hip hop και rock 'n' roll παίζοντας τραγούδια από τα '70s μέχρι σήμερα, από τη Donna Summer, τους Kool and the Gang, τον James Brown και τους Jackson 5, μέχρι τους πιο σύγχρονους Jurassic 5, Cypress Hill και Michael Kiwanuka, σε ένα ξέφρενο πάρτι που θα κρατήσει μέχρι τις πρώτες πρωινές ώρες.

Την Παραμονή Πρωτοχρονιάς, σημεία εστίασης του ΚΠΙΣΝ θα παραμείνουν ανοικτά μέχρι τις 3 το πρωί!

Την Παραμονή Πρωτοχρονιάς, το δωρεάν shuttle bus του ΚΠΙΣΝ θα πραγματοποιεί δρομολόγια προς το Σύνταγμα μέχρι τις 3 το πρωί!

ΠΡΩΤΟΧΡΟΝΙΑ



Ζωντανή μετάδοση της Πρωτοχρονιάτικης Συναυλίας της Φιλαρμονικής της Βιέννης

Τρίτη, 01/01 | 12.15 → ΑΙΘΟΥΣΑ ΣΤΑΥΡΟΣ ΝΙΑΡΧΟΣ 13

Υποδεχόμαστε τη νέα χρονιά με μία από τις πιο σημαντικές ορχήστρες στον κόσμο, τη Φιλαρμονική της Βιέννης. Το καθιερωμένο επίσηο ραντεβού που αποτελεί εδώ και χρόνια παγκόσμιο μουσικό γεγονός της πρώτης ημέρας του έτους, τη συναυλία της Πρωτοχρονιάς, αυτή τη χρονιά διευθύνει ο Christian Thielemann που συνεργάζεται με τη Φιλαρμονική της Βιέννης από το 2000 και για πρώτη φορά διευθύνει το διεθνές αυτό μουσικό γεγονός. Η συναυλία θα μεταδοθεί συνολικά σε 90 χώρες, και περίπου 50 εκατομμύρια τηλεθεατές θα την παρακολουθήσουν.

Ελεύθερη είσοδος με προεγγραφή στο SNFCC.org ! Μετά την έναρξη η είσοδος θα είναι δυνατή μόνο σε περίπτωση παύσης.

Παγκόσμια Ημέρα Ατόμων με Αναπηρία

Το ΚΠΙΣΝ συμμετέχει ενεργά και φέτος στις εκδηλώσεις για την Παγκόσμια Ημέρα Ατόμων με Αναπηρία (03/12). Στο πλαίσιο αυτό, μια μέρα πριν, στις 02/12 η Λένια Ζαφειροπούλου με τη συνοδεία στο πιάνο του Θοδωρή Τζοβανάκη τραγουδά για την αγάπη, αποδεικνύοντάς ότι όλα είναι δυνατά.

But the greatest is love

μια βραδιά τραγουδιού της
Λένιας Ζαφειροπούλου και του Θοδωρή Τζοβανάκη

Κυριακή 02/12 | 21.00 → ΦΑΡΟΣ 14



«Η αναπηρία θέλει μαχητική διάθεση. Θέλει να κάνεις μ' αυτήν όσα μπορείς και λίγο περισσότερα. Και πάντα να θυμάσαι πως είσαι ταγμένος να κρατάς μέσα σου και γύρω σου μια λεπτή ισορροπία», μας λέει η Λένια Ζαφειροπούλου και μας προσφέρει το ερωτικό πρόγραμμα But the greatest is love.

Δύο πράγματα δεν περιγράφονται ικανοποιητικά με λέξεις: τα όνειρα και ο έρωτας. Έχετε δοκιμάσει να διηγηθείτε στον καλύτερό σας φίλο το χθεσινό σας όνειρο ή το πάθος σας για κάποιον; Έχετε αισθανθεί πόσο ανίσχυρη είναι η περιγραφή σας; Σας έχει συμβεί όταν είστε ερωτευμένοι, να νιώθετε μόνοι με κάτι που πρέπει οπωσδήποτε να ανακοινωθεί αλλά που μόνο εσείς καταλαβαίνετε; Αδύνατον να συλλάβει κανείς την ουσία του έρωτά σας, όσες ιδιότητές του κι αν εκθειάσετε. Αλλά γιατί έχουν όλοι οι αιώνες κι όλες οι τέχνες την ανάγκη να μιλήσουν τόσο για τον έρωτα, αν η ουσία του παραμένει άπιαστη; Ίσως γιατί ο έρωτας είναι κάτι μεταξύ προνομίου και αξιοζήλευτης ασθένειας. Είναι η εξαίρεση στους νόμους της συμπαντικής αδιαφορίας.

Η τραγουδίστρια και ποιήτρια Λένια Ζαφειροπούλου και ο σολίστας Θοδωρή Τζοβανάκης παρουσιάζουν στον Φάρο του ΚΠΙΣΝ ερωτική μουσική από πέντε χώρες της Ευρώπης: 18 τραγούδια των Brahms, Debussy, Faure, Grieg, Prokofiev, Rimsky-Korsakov, Sibelius, Tchaikovsky για τον έρωτα, λαμπρές και ανθεκτικές στον χρόνο απόπειρες να συλληφθεί η ουσία αυτής της πιο πολυτραγουδισμένης και πιο άφατης ανθρώπινης κατάστασης.

Η Λένια Ζαφειροπούλου είναι λυρική τραγουδίστρια, ποιήτρια και μεταφράστρια. Σπούδασε τραγούδι, πιάνο και Lied στη Musikhochschule της Στουτγάρδης και όπερα στο Opera Course του Guildhal School of Music and Drama και στο National Opera Studio του Λονδίνου. Έχει κερδίσει υποτροφίες των ιδρυμάτων Μαρία Κάλλας και Αλέξανδρος Ωνάσης, καθώς και του Royal Opera House Covent Garden. Το 2009 κέρδισε το βραβείο της Ένωσης Ελλήνων Κριτικών για νέους καλλιτέχνες. Το πρώτο της ποιητικό βιβλίο, *Patternoster Square*, τιμήθηκε με το βραβείο πρωτοεμφανιζόμενου συγγραφέα του περιοδικού Αναγνώστης και ήταν στη βραχεία λίστα των Κρατικών Βραβείων Λογοτεχνίας για το 2012.

Στο πλαίσιο της συμμετοχής μας, στις 02/12 όλες οι δράσεις του ΚΠΙΣΝ έχουν σχεδιαστεί ή προσαρμοστεί ώστε να υποδεχτούν και άτομα με αναπηρία. Συγκεκριμένα περιλαμβάνονται οι δράσεις:

Ιστοπλοΐα στο Κανάλι σ. 24 | **Street Soccer 5x5** σ. 28 | **Θεραπευτικοί Κήποι** σ. 27 | **Réтанque** σ. 25 | **Μιλάμε για τα φυτά του Πάρκου** σ. 27 | **Mini Tennis** σ. 28 | **Δημιουργική Ενόργανη** σ. 30 | **Σπιβομαχίες** σ. 29 | **Δημιουργούμε όλοι μαζί τέχνη: Παιχνίδια Ισορροπίας** σ. 27 | **Κύκλος κρουστών με χρηστικά αντικείμενα** σ. 33 | **Αθλοπαιδιές στο Πάρκο** σ. 28 | **Γνώρισε τις ικανότητές σου** σ. 30 | **Καγιάκ στο Κανάλι** σ. 24



Ταξίδι σε 6 πόλεις: Έξι διαλέξεις για την αρχιτεκτονική

Τετάρτη 05/12 & Τρίτη 11/12 | 19.00-21.00 → ΠΥΡΓΟΣ ΒΙΒΛΙΩΝ 11

Με την Αθήνα και το Τόκιο κλείνει τον Δεκέμβριο ο κύκλος διαλέξεων του καθηγητή ιστορίας, κριτικής ανάλυσης και θεωρίας της αρχιτεκτονικής στο Τμήμα Θεωρίας και Ιστορίας της Τέχνης στην Ανωτάτη Σχολή Καλών Τεχνών, Ανδρέα Γιακουμακάτου. Οι ομιλίες του προσκαλούν το κοινό σε μια περιήγηση στο πολεοδομικό, αρχιτεκτονικό και κοινωνικό περιβάλλον έξι πόλεων, εξηγώντας τη διεθνή σημασία τους από πολιτισμική και αρχιτεκτονική άποψη.

- 1. Τετάρτη 05 Δεκεμβρίου:**
Αθήνα: Μοντέρνα Πόλη και Αρχιτεκτονική
- 2. Τρίτη 11 Δεκεμβρίου:**
Τόκιο: Σύγχρονη Πόλη και Αρχιτεκτονική

Μπορείτε να παρακολουθήσετε τις προηγούμενες διαλέξεις της σειράς (Φλωρεντία, Ρώμη, Μόναχο, Σικάγο) στην ιστοσελίδα και το κανάλι YouTube του ΚΠΙΣΝ, SNFCC.org

Ελεύθερη είσοδος με προεγγραφή στο SNFCC.org



Πάνω σ' έναν αρχαίο στίχο Οι Μαύρες Ευμενίδες του Σεφέρη

Παρασκευή 21/12 | 19.00-20.30 → ΠΥΡΓΟΣ ΒΙΒΛΙΩΝ 11

Με τον Γιώργο Σεφέρη συνεχίζεται ο κύκλος διαλέξεων για τη νεοελληνική ποίηση με τίτλο «Πάνω σ' έναν αρχαίο στίχο» όπου η Διδάκτωρ Συγκριτικής Λογοτεχνίας Εμμανουέλα Κάντζια μας προσκαλεί σε μια ιδιαίτερη περιδιάβαση στο βίο και το έργο τριών σημαντικών νεοελλήνων ποιητών που συνδιαλέγονται με την αρχαιοελληνική παράδοση.

Η τρίτη διάλεξη με τίτλο «Οι Μαύρες Ευμενίδες του Σεφέρη» εστιάζει στα ποιήματα από το *Μυθιστόρημα*, ΙΒ' [Μποτίλια στο πέλαγο], ΙΣΤ' [Όνομα δ' Ορέστης], ΙΖ' [Αστύαναξ] και από το *Ημερολόγιο Καταστρώματος Α'*, «Ο βασιλιάς της Ασίνης».

Φανατικός αναγνώστης του Ομήρου και των τραγικών ποιητών, ο Σεφέρης αντλεί τη μυθολογία, τις εικόνες και τα σύμβολά του από τα έπη και την τραγωδία και τα ανασημασιοδοτεί, φέρνοντάς τα στο παρόν: την Ελλάδα του Μεσοπολέμου. Τι μένει από το αρχαίο κλέος; Ποιες δυνάμεις επιβουλεύονται τον σύγχρονο Ορέστη; Η λήθη του χρόνου, το βασιανιστικό χρέος προς τους προγόνους, ο κύκλος της βίας και της εκδίκησης μας ακολουθούν κατά την περιπλάνησή μας στο ερημωμένο σεφερικό τοπίο.

Θα υπάρχει ταυτόχρονη μετάφραση στην Ελληνική Νοηματική Γλώσσα

Πέμπτη 06, 13, 20, 27/12
18.00-18.45
19.00-19.45

ΠΑΙΔΙΚΟ
ΕΡΓΑΣΤΗΡΙΟ 11

Για παιδιά 1-3 ετών & τους
γονείς τους με προεγγραφή
στο SNFCC.org

Πέμπτη 03/01
18.00-18.45
19.00-19.45

ΠΑΙΔΙΚΟ
ΕΡΓΑΣΤΗΡΙΟ 11

(έως 10 βρέφη και
10 γονείς ανά εργαστήριο)

Παρασκευή 07, 14, 21,
28/12 & 04/01
18.00-21.00
ΠΑΙΔΙΚΟ
ΕΡΓΑΣΤΗΡΙΟ 11

Για ενήλικες
(έως 25 συμμετοχές ανά
εργαστήριο με σειρά
προτεραιότητας)

Σάββατο 08, 15, 29/12
& 05/01
17.00-18.30 & 18.30-20.00
ΠΑΙΔΙΚΟ
ΕΡΓΑΣΤΗΡΙΟ 11

Σάββατο 22/12
17.00-18.30 & 18.30-20.00
MAKER SPACE 11
Για παιδιά όλων των ηλικιών
και τους γονείς τους
(έως 30 άτομα (παιδιά και
γονείς) ανά εργαστήριο με
σειρά προτεραιότητας)

Κυριακή 09/12
17.30-20.30

MAKER SPACE 11

Για ενήλικες

(έως 20 συμμετοχές ανά
εργαστήριο με προεγγραφή
στο SNFCC.org)

Κυριακή 16/12
17.30-20.30

ΠΑΙΔΙΚΟ
ΕΡΓΑΣΤΗΡΙΟ 11

Τετάρτη 12, 19/12
18.30-21.30

ΠΑΙΔΙΚΟ
ΕΡΓΑΣΤΗΡΙΟ 11

Για ενήλικες

(έως 20 άτομα
με προεγγραφή
στο SNFCC.org)

Σάββατο 22/12
16.30-17.30
17.30-18.30
18.30-19.30

ΠΥΡΓΟΣ ΒΙΒΛΙΩΝ 11

Για παιδιά 7 ετών και άνω,
νέους και οικογένειες, με ή
χωρίς αναπηρία

(έως 25 συμμετοχές
ανά ώρα με σειρά
προτεραιότητας)

Κυριακή 16, 23, 30/12
11.30-14.30

ΠΕΥΚΩΝΑΣ 2

Για παιδιά 5 ετών και άνω

(έως 30 συμμετοχές
ανά ώρα με σειρά
προτεραιότητας)

Με το 1, με το 2, με το 3! Τα πρώτα μου Χριστούγεννα στο ΚΠΙΣΝ!

Η πιο αγαπημένη εποχή για μικρούς και μεγάλους έφτασε! Ξωτικά, Άγιο-Βασιλάκια, καλικάντζαροι, τάρανδοι, χιονούληδες και άλλα πολλά συνθέτουν το πιο εντυπωσιακό χριστουγεννιάτικο σκηνικό στο εργαστήριο αυτό! Πρωταγωνιστές τα μικρά παιδιά και οι γονείς τους, όπου μέσα από ποικίλα πολυαισθητηριακά χριστουγεννιάτικα παιχνίδια, πολλή ζωγραφική, μουσική, χορό και χειροτεχνία, ζουν τις πιο όμορφες οικογενειακές γιορτινές στιγμές!

Σχεδιασμός-Υλοποίηση:

Ειρήνη Περισίδου, Ιστορικός Τέχνης, Εμπυκώτρια ΕΠ
Χριστίνα Μείμαριδη, Βοηθός εμπύκωσης -
Μουσειοπαιδαγωγός

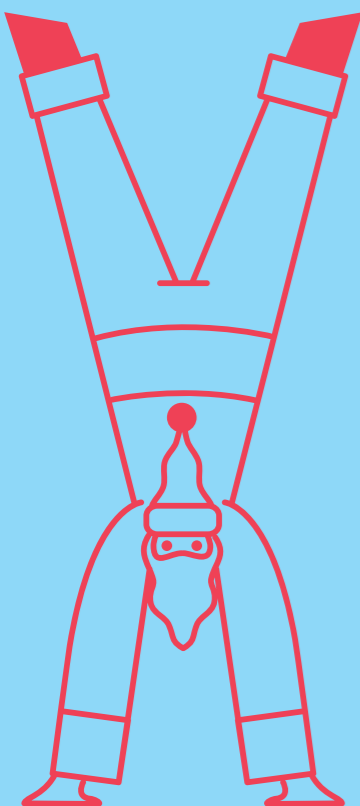

Το χαρτί... γιορτάζει!

Αυτά τα Χριστούγεννα όλα τα είδη χαρτιών επαναχρησιμοποιούνται και φορούν τα γιορτινά τους! Λεπτές λωρίδες από χαρτί περιτυλίγονται ευφάνταστα μεταξύ τους, με κύριο εργαλείο τα χέρια και την επινοητικότητα, ανακαλύπτοντας τις δυνατότητες της χαρτοπλεκτικής. Μέσω της τεχνικής paper quilling, κάθε συμμετέχων θα μεταμορφώσει τις χαρτολωρίδες του, σε πρωτότυπα γιορτινά στολίδια, γιορτινές μπάλες, χριστουγεννιάτικες κάρτες, γούρια και ημερολόγια για το νέο έτος.

Ευπρόσδεκτα όλα τα είδη χαρτιού από τους συμμετέχοντες.

Σχεδιασμός-Υλοποίηση: Χριστίνα Τσιμισιζέλη, Εικαστικός

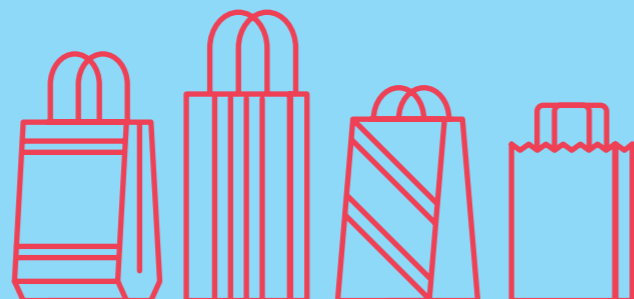

Το Εργόχειρο της Κουρελούς: Πλουμίδια και στολίσματα

Οι παραδοσιακές κοινωνίες της υπαίθρου μετέτρεπαν άχρηστα υλικά σε καλαίσθητα χειροτεχνήματα. Το σύγχρονο κίνημα της δημιουργικής ανακύκλωσης, γνωστό ως upcycling, επαναφέρει αυτήν την ωφέλιμη πρακτική στον χώρο των διακοσμητικών τεχνών. Σε αυτά τα εργαστήρια οι παραδοσιακές τεχνικές χειρός επαναπροσδιορίζονται στον χρόνο δίνοντας εκ νέου χρήση και αξία στα παλιά εργόχειρα (υφαντική, ταππουργία, χειρο/δακτυλο-πλεκτική, μακραμέ, καλαθοπλεκτική κ.α.).

Στις 09/12 ανακυκλώνουμε παλιά υφάσματα και κορδέλες που περισσεύουν για να φτιάξουμε χειροποίητες κουρελούδες που θα στολίσουν τη γιορτινή γωνιά του σπιτιού.

Προϋποθέσεις συμμετοχής: Οι συμμετέχοντες θα χρειαστεί να φέρουν μαζί τους ένα παλιό σεντόνι ή τραπεζομάντιλο (χρωματιστό).

Στις 16/12 χρησιμοποιώντας υλικά από τη χειμωνιάτικη φύση υφαίνουμε πάνω σε κόκκινο και πράσινο σπυρτόνι ένα επιπόχιο γλυπτό υφαντό με χριστουγεννιάτικα μοτίβα.

Σχεδιασμός-Υλοποίηση: Very Young Contemporary Art (VYCA)

Χριστουγεννιάτικο εργαστήριο Εμπρού: Ζωγραφική στο νερό

Το εμπρού (ebru) είναι μια διακοσμητική τεχνική ζωγραφικής, προερχόμενη από την Ανατολή. Εμπρού θα πει υδάτινη επιφάνεια, ή το πρόσωπο του νερού. Σε αυτό το εργαστήριο οι συμμετέχοντες θα δουλέψουν με διάφορα αντικείμενα και θα δημιουργήσουν χριστουγεννιάτικα δώρα -όπως γούρια, στολίδια, κουπιά, κάρτινες τσάντες, κοσμήματα κτλ - για να δούν πως εφαρμόζεται το ebru σε διάφορα υλικά (ξύλο, κεραμικά, χαρτόνι κ.λπ.).Οι συναντήσεις αυτές εστιάζουν περισσότερο στις διακοσμητικές εφαρμογές που προσφέρει το ebru σε διάφορα καθημερινά αντικείμενα.

Σχεδιασμός-Υλοποίηση: Κατερίνα Μόμιτσα, Εικαστικός



Δημιουργούμε όλοι μαζί τέχνη: Το γούρι της νέας χρονιάς

Το γούρι για τη νέα χρονιά είναι ένα πανάρχαιο έθιμο που εμφανίζεται σε πολλούς πολιτισμούς. Είναι ένα αντικείμενο που λειτουργεί ως προσωπικό φυλαχτό - το Περίαπτον, όπως το αποκαλούσαν οι αρχαίοι ημών πρόγονοι.

Στο εργαστήριο με πληθώρα τεχνικών και υλικών θα δημιουργήσουμε χειροποίητα διαχρονικά γούρια, μικρά έργα τέχνης, με τους δικούς του συμβολισμούς το κάθε ένα για τύχη, υγεία, ευτυχία, ευημερία, αγάπη, επιτυχία.

Ο κάθε συμμετέχοντας θα σχεδιάσει και θα συνθέσει το ιδανικό γούρι για συνοδεύστε με αυτό τις ευχές του και να το δώρισει στα αγαπημένα του πρόσωπα.

Σχεδιασμός-Υλοποίηση:

Θοδωρής Ζαφειρόπουλος, Εικαστικός
Ελισάβετ Χελιδώνη, Εικαστικός, Εκπαιδευτικός
Ειδικής Αγωγής

Γιρλαντοϊστορίες

Μαγικά χριστουγεννιάτικα στολίδια και γιρλάντες από χαρτόνι που συνδέονται με κόλλα και ταινίες, περιμένουν τους μικρούς καλλιτέχνες να τα διακοσμήσουν με το δικό τους τρόπο, χρησιμοποιώντας χρώματα, ρετάλια υφασμάτων και χαρτιών. Τα παιδιά έχουν την ευκαιρία να ζωγραφίσουν το δικό τους μοναδικό στολίδι για το χριστουγεννιάτικο δέντρο και την δική τους γιρλάντα για τον Άγιο Βασίλη.

Σχεδιασμός-Υλοποίηση: Playroom

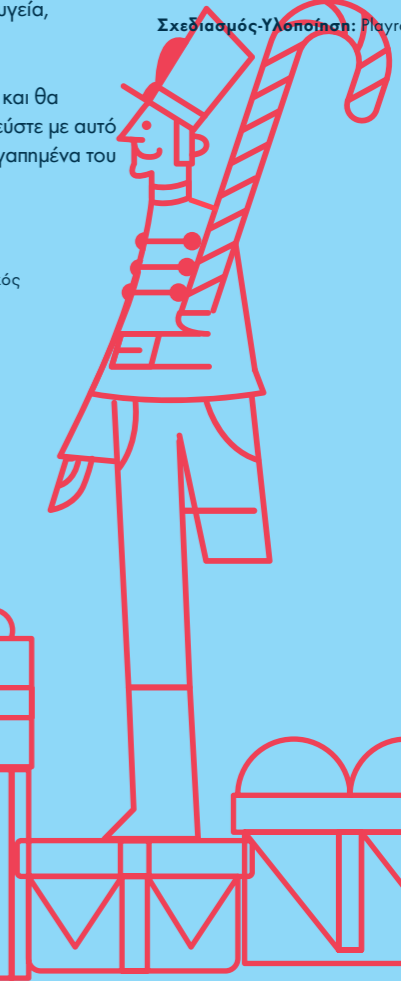

Κυριακή 16/12
12.30-14.00
Σάββατο 22/12
17.30-19.00

Για παιδιά 3-5 ετών και τους γονείς τους
(10 παιδιά με 10 γονείς, με προεγγραφή στο SNFCC.org)

ΠΑΙΔΙΚΟ ΕΡΓΑΣΤΗΡΙΟ **11**

Σάββατο 22/12
Σάββατο 05/01
17.30-19.00

(έως 20 συμμετοχές ανά 30', με σειρά προτεραιότητας)

ΚΕΝΤΡΟ ΕΠΙΣΚΕΠΤΩΝ **23**

17.30-18.30
δοκιμή για παιδιά 6+ και ενήλικες
18.30-19.00 show

Σάββατο 22, 29/12
Δευτέρα 31/12
11:00-13:00

Για παιδιά 4-12 ετών
(ανοικτή συμμετοχή με σειρά προτεραιότητας)

ΞΕΦΩΤΟ **1**

Κυριακή 23/12
17.30-20.30
ΠΑΙΔΙΚΟ ΕΡΓΑΣΤΗΡΙΟ **11**

Για παιδιά 9+ μαζί με έναν γονέα ή ενήλικα συνοδό *(έως 20 συμμετοχές (10 παιδιά και 10 γονείς) ανά εργαστήριο, με προεγγραφή στο SNFCC.org)*

Πέμπτη 27/12
18.00-21.00
ΑΙΘΟΥΣΑ ΠΟΛΛΑΠΛΩΝ ΧΡΗΣΕΩΝ **11**

Κυριακή 23, 30/12
Δευτέρα 24/12
Τετάρτη 26/12 & 2/01
Πέμπτη 27/12 & 3/01
Παρασκευή 28/12 & 4/01
Σάββατο 29/12
11:00-14:00

Για παιδιά 6-12 ετών *(κάθε 20 λεπτά 2 οικογένειες των τεσσάρων μελών, με προεγγραφή στο SNFCC.org)*

ΥΠΑΙΘΡΙΟΣ ΧΩΡΟΣ ΑΘΛΟΠΑΙΔΙΩΝ **25**

Δευτέρα 24/12
Τετάρτη 26/12
Παρασκευή 28/12
11:00-13:00

Για παιδιά 6-12 ετών *(με σειρά προτεραιότητας)*

ΣΤΙΒΟΣ **6**

Εργαστήριο Εμπρού: Η Μαγεία των Χριστουγέννων

Η Μαγεία των Χριστουγέννων έχει καθεί! Μικροί και μεγάλοι αναλαμβάνουμε δράση. Παιχνίδια, γέλια, μελωδίες και τα στολίδια που θα φτιάξουμε με την τεχνική του εμπρού (ebru), ζωγραφική στο νερό, θα μας βοηθήσουν να ανακαλύψουμε το σημείο που είναι κρυμμένο.

Φοράμε άνετα ρούχα, απαραίτητος κάτι κόκκινο και τις αγαπημένες μας κάλτσες.

Σχεδιασμός-Υλοποίηση: Άννα Κωνσταντίνου, Εμφυκώτρια Μη Ανταγωνιστικού Παιχνιδιού Κατερίνα Μόμιτσα, Εικαστικός

Hula hoop LED Show

Η ομάδα Hoop it! παρουσιάζει ένα εντυπωσιακό show με πολύχρωμα στεφάνια hula hoop από LED! Ελάτε με την οικογένεια, τους φίλους σας ή ακόμα και μόνοι να δοκιμάσετε hula hoop, να παίξετε και να παρακολουθήσετε μία μοναδική παράσταση χορού σε γιορτινή ατμόσφαιρα!

Το Hula Hoop LED Show είναι ανοικτό event για όλους ανεξαρτήτως εμπειρίας.

Σχεδιασμός-Υλοποίηση: Hoop it!

Christmas Games

Το βράδυ που ο Άγιος Βασίλης κοιμόταν τα ξωτικά άφησαν τις δουλειές τους και στίσανε παιχνίδια στην αυλή. Από τα πολλά γέλια ο Άγιος Βασίλης ξύπνησε να δει τι γίνεται... και τι να δει; Όλα τα ξωτικά παίζανε μαζί. Εκείνη τη στιγμή ο Άγιος Βασίλης προβληματίστηκε και αναρωτήθηκε μήπως τα ατομικά δώρα δεν δίνουν τη χαρά που βρίσκεται στα ομαδικά παιχνίδια. Έτσι, λοιπόν, παρέα με τα ξωτικά έρχεται στο Ξέφωτο και στήνει πολλά παιχνίδια για τα παιδιά.

Σχεδιασμός-Υλοποίηση: Αναγέννηση & Πρόοδος

Κυριακή 23/12 & 30/12
17.00-20.00

Για παιδιά όλων των ηλικιών και τους γονείς τους & ενήλικες

PARK KIOSK **Ψ40**

(έως 50 συμμετοχές ανά ώρα με σειρά προτεραιότητας)

Κυριακή 23, 30/12
11:00-12:15
12:30-13:45

Έναρξη και λήξη:

ΞΕΦΩΤΟ **1**

Ενδιάμεσοι σταθμοί:

ΠΕΥΚΩΝΑΣ **2**

ΛΑΒΥΡΙΝΘΟΣ **4**

ΝΟΤΙΑ ΜΟΝΟΠΑΤΙΑ **3**

Για παιδιά 6-12 ετών και τους γονείς τους *(σε κάθε γύρο θα μπορούν να συμμετέχουν 80 παιδιά με τους γονείς τους, με προεγγραφή στο SNFCC.org)*

Δευτέρα 24/12
12.00-15.00

Τετάρτη 26/12
18.00-21.00

ΠΑΙΔΙΚΟ ΕΡΓΑΣΤΗΡΙΟ **11**

Για παιδιά 7+, ενήλικες και οικογένειες *(έως 25 συμμετοχές ανά ώρα με σειρά προτεραιότητας)*

Τύπωσε τη δική σου ευχή

Ένα χριστουγεννιάτικο εργαστήριο μεταξοτυπίας και καλλιγραφίας για μικρούς και μεγάλους. Οι συμμετέχοντες εκτυπώνουν τη δική τους ευχή κάρτα με την τεχνική της μεταξοτυπίας και στη συνέχεια, με τη βοήθεια των καλλιγράφων, διατυπώνουν την ευχή τους για τις γιορτές!

Σχεδιασμός-Υλοποίηση: Χρύσανθος και Μανώλης Αγγελάκης/Inid & Κωνσταντίνος - Πολυτίμη Ζερδεβά - Μπρικόρη & Ελπίδα Ζαχαράκη, Καλλιγράφοι

Το Πάρκο των Θαυμάτων: Ο Χιονάνθρωπος Λιώνει

Τα Χριστούγεννα είναι η πιο χαρούμενη, χρωματιστή, τραγουδιστή και αγαπημένη γιορτή όλων... εκτός του Χιονάνθρωπου! Κάθε χρόνο λιώνει όλο και πιο πολύ με αποτέλεσμα φέτος να κινδυνεύει να εξαφανιστεί! Στο χριστουγεννιάτικο παιχνίδι θησαυρού κωριζόμαστε σε ομάδες και τρέχουμε να δώσουμε λύσεις στον Χιονάνθρωπο. Με έμφαση στην κίνηση και μέσα από αθλήματα, δοκιμασίες και χριστουγεννιάτικα φωτάκια και τον Χιονάνθρωπο που λιώνει μαθαίνουμε για την κλιματική αλλαγή, βρίσκουμε τρόπους να την αντιμετωπίσουμε και μαθαίνουμε να αγαπάμε περισσότερο τον πλανήτη μας!

Σχεδιασμός-Υλοποίηση: Αναγέννηση & Πρόοδος

Τα καράβια της γιορτής

Κατά την ελληνική παράδοση, τα παιδιά, εμπνευσμένα από τα μακρινά ταξίδια των αγαπημένων τους προσώπων, συνήθιζαν να κατασκευάζουν καραβάκια από απλά υλικά. Ως έθιμο, ο στολισμός των καραβιών τα Χριστούγεννα, αποτελεί μια μορφή τάματος στον Άγιο Νικόλαο για μπουνάτσες και καλοτυχία στη νέα χρονιά, και συμβολίζει την καινούργια πλεύση του ανθρώπου στη ζωή. Οι συμμετέχοντες του εργαστηρίου, μέσα από σύνθετες τεχνικές, όπως origami, ξυλοκοπικές και κολλάζ, θα σχεδιάσουν σκαριά καραβιών και θα συναρμολογήσουν τα καράβια του 2019 με διάφορα υλικά και χρώματα.

Σχεδιασμός-Υλοποίηση: Κατερίνα Ζαφειροπούλου, Εικαστικός, Θεοδωρίς Ζαφειρόπουλος, Εικαστικός

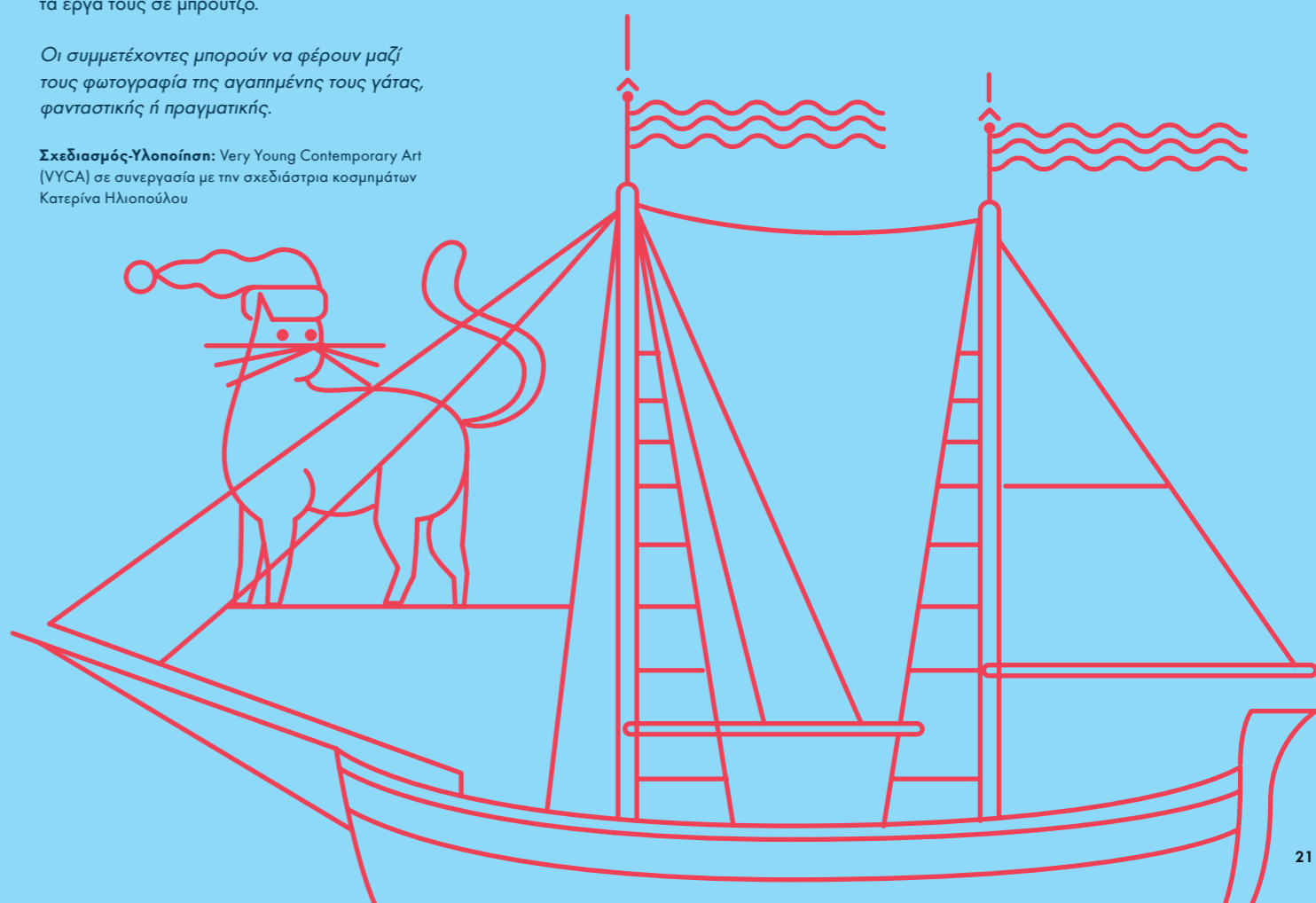

Τετάρτη 26/12
Τετάρτη 02/01
13.00-14.00

Για παιδιά & ενήλικες

ΑΓΟΡΑ 12

Δευτέρα 24/12
Παρασκευή 28/12
Παρασκευή 04/01
12.30-14.30

Για παιδιά 5 ετών και άνω και τις οικογένειες τους. Το σεμινάριο είναι ανοιχτό και προσβάσιμο σε άτομα με κάθε είδους αναπηρία.

ΠΙΔΑΚΕΣ ΝΕΡΟΥ 8

(έως 40 άτομα με σειρά προτεραιότητας)

Χριστουγεννιάτικος κύκλος κρουστών με χρηστικά αντικείμενα

Φέρε κάτι από το σπίτι

Γονείς, παιδιά, γιαγιάδες και παππούδες ενώνουν τη φαντασία τους σε μία Χριστουγεννιάτικη μουσική σύμπραξη. Μέσα από μία φρέσκια ματιά επικοινωνίας, οι οικογένειες φέρνουν μαζί τους γνωστά Χριστουγεννιάτικα τραγούδια για να συνθέσουν μία ρυθμική ιστορία με γνώριμους ή άγνωστους ήχους.

Σχεδιασμός-Υλοποίηση: QUILOMBO LAB

Παρασκευή 28/12
11.00-13.00

Για παιδιά 2-5 ετών

(έως 300 συμμετοχές, με προεγγραφή στο SNFCC.org)

ΚΕΝΤΡΟ
ΕΠΙΣΚΕΠΤΩΝ 23

Κυριακή 30/12
Κυριακή 06/01
12.30-14.30

Για ενήλικες
Το σεμινάριο απευθύνεται σε άτομα με ή χωρίς κινητικές αναπηρίες και στους συνοδούς τους.

ΠΙΔΑΚΕΣ ΝΕΡΟΥ 8

(έως 30 συμμετοχές με σειρά προτεραιότητας)

Οι κύκλοι κρουστών ντύνονται Χριστουγεννιάτικα

Μία μουσική συνάντηση με στόχο να ενώσει και να απελευθερώσει τη δημιουργική ενέργεια μιας δυναμικής ομάδας. Λειτουργώντας σε πλαίσιο παιχνιδιού η ομάδα έρχεται σε επαφή με χριστουγεννιάτικους ρυθμούς και τραγούδια, ενώ δημιουργεί μία γιορτινή ατμόσφαιρα συνδυάζοντας τη δύναμη των κρουστών με χριστουγεννιάτικες παραδοσιακές μελωδίες.

Σχεδιασμός-Υλοποίηση: QUILOMBO LAB

Κυριακή 30/12
12.00-15.00
Δευτέρα 31/12
12.30-15.30

Για ενήλικες
(25 συμμετοχές ανά εργαστήριο, με προεγγραφή στο SNFCC.org)

ΠΑΙΔΙΚΟ
ΕΡΓΑΣΤΗΡΙ 11

Mixed Media Ημερολόγιο Τοίχου

Στη γιορτινή ατμόσφαιρα των Χριστουγέννων και της Πρωτοχρονιάς, θα γνωριστούμε από την αρχή με τα χρώματα, τη μορφή, τη λειτουργία, την υφή και τις ιδιότητές τους. Spray, crayons, mists, water colours και alcohol inks θα αναμειχθούν με την έμπνευση και τη δημιουργικότητά μας. Θα προσθέσουμε σφραγίδες, stencils, washi tapes, παλιές φωτογραφίες και κάθε είδους αποκόμματα για να δημιουργήσουμε τη βάση του ημερολογίου τοίχου των δώδεκα επερχόμενων μηνών. Στο τέλος, θα αποφασίσουμε αν το μικρό παλιομοδίτικο ημερολογιάκι που θα κολλήσουμε στη βάση μας, θα έχει πίσω από την κάθε μέρα συνταγές ή ποιημάτια.

Σχεδιασμός-Υλοποίηση: Γιώργος Φλωράκης, Εικαστικός

Παρασκευή 04/01
Σάββατο 05/01
12.00-15.00

Για οικογένειες, μια οικογένεια 15' για κάθε ζωγράφο, με σειρά προτεραιότητας

ΠΕΥΚΩΝΑΣ 2

Τα οικογενειακά πορτρέτα του 2019

Το Πάρκο επιφυλάσσει εκπλήξεις! Υπαίθριοι ζωγράφοι φορώντας χάρτινο σκούφο και κασκόλ από ξερά φύλλα, είναι έτοιμοι να φιλοτεχνήσουν το οικογενειακό σας πορτρέτο. Δεν χρησιμοποιούν μολύβια και γόμες, αλλά κομμένα χαρτιά, αυτοσχέδια πινέλα, σφραγίδες και πολλά άλλα εργαλεία και υλικά, ειδικά διαμορφωμένα ώστε να δημιουργήσουν τις πιο ιδιότυπες προσωπογραφίες που θα στολίσουν το σαλόνι σας!

Σχεδιασμός-Υλοποίηση: Playroom

Κυριακή 30/12
Τετάρτη 02/01
17.00-20.00

Για παιδιά 6+

(έως 10 παιδιά και 10 γονείς ανά εργαστήριο, με προεγγραφή στο SNFCC.org)

ΠΑΙΔΙΚΟ
ΕΡΓΑΣΤΗΡΙ 11

Η Τέχνη που φοράμε

Στα εργαστήρια αυτά γονείς και παιδιά συνεργάζονται. Οι γονείς με βελόνες, μαλλί, καλή διάθεση και χαμόγελο πλέκουν, ενώ τα παιδιά με χαρτόνι, ψαλίδι και κλωστή θα φτιάξουν πολύχρωμα πομ πομ για να στολίσουν τη δημιουργία τους. Αποτέλεσμα της σύμπραξης ένα ζεστό σκουφί για τη βόλτα τους στο παγοδρόμιο.

Σχεδιασμός-Υλοποίηση: Ζωή Σιάμου, Πλέκτρια

Τετάρτη 02/01
18.00-21.00

Για ενήλικες

MAKER SPACE 11

(έως 20 συμμετοχές με σειρά προτεραιότητας με προεγγραφή στο SNFCC.org)

Εργαστήρι καλλιγραφίας Φιλοτεχνούμε την δική μας αφίσα - ημερολόγιο με καλλιγραφικές ευχές

Καλλιγραφούμε την ευχή μας για τον νέο χρόνο ώστε να διακοσμήσουμε το δικό μας ημερολόγιο-αφίσα για το 2019. Μαθαίνοντας τις βασικές αρχές της γραμματογραφίας και της καλλιγραφίας με brush pen, και έπειτα από λίγη εξάσκηση στις τεχνικές της καλλιγραφίας, δημιουργούμε την τελική φράση μας πάνω σε μια προτυπωμένη αφίσα μεταξοτυπίας.

Σχεδιασμός-Υλοποίηση:
Κωνσταντίνα - Πολυτίμη Ζερδεβά - Μπρικόρν,
Καλλιγράφος



ΑΘΛΗΤΙΣΜΟΣ & ΕΥΕΞΙΑ

Τετάρτη 05, 12, 19, 26/12 & 02/01
17.00-18.15

Πέμπτη 06, 13, 20, 27/12 & 03/01
09.00-10.15

Για ενήλικες 50 ετών και άνω

(έως 30 συμμετοχές με σειρά προτεραιότητας)

ΣΤΙΒΟΣ 6

Qigong για 50+

Το Qigong (προφέρεται τσι κονγκ) είναι μια αρχαία κινέζικη πρακτική άσκησης που απευθύνεται σε όλα τα άτομα ανεξαρτήτως φυσικής κατάστασης. Το συγκεκριμένο πρόγραμμα είναι σχεδιασμένο ειδικά για άτομα άνω των 50 ετών. Συνδυάζει ήπιες, αργές, επαναλαμβανόμενες κινήσεις, με κιναισθητική συγκέντρωση, διαλογισμό και έλεγχο της αναπνοής.

Σχεδιασμός-Υλοποίηση: Αναγέννηση & Πρόοδος

Τετάρτη 19/12
17.30-19.00
19.00-20.30

(έως 20 συμμετοχές ανά εργαστήριο με σειρά προτεραιότητας)

ΑΙΘΟΥΣΑ ΠΟΛΛΑΠΛΩΝ ΧΡΗΣΕΩΝ 11

Μαθήματα Πρώτων Βοηθειών

Ένα εργαστήριο όπου προσφέρεται μη πιστοποιημένη εκπαίδευση στην αντιμετώπιση θυμάτων ανακοπής, στην αναγνώριση και χρήση αυτόματου εξωτερικού απινιδωτή, καθώς και στην αντιμετώπιση θυμάτων πνιγμού και πνιγμονής. Ακολουθεί πρακτική εξάσκηση σε ειδικά προπλάσματα.

Σχεδιασμός-Υλοποίηση: Αναγέννηση & Πρόοδος

Κυριακή 09/12
12.00-16.00

Για παιδιά 10 ετών και άνω και τους γονείς τους και για ενήλικες

ΚΕΝΤΡΟ ΕΠΙΣΚΕΠΤΩΝ 23 (με σειρά προτεραιότητας)

Μαθήματα ποδηλάτου για παιδιά και για ενήλικες

Ειδικοί εκπαιδευτές διδάσκουν στα παιδιά απλές τεχνικές που τους δίνουν την ευκαιρία να χαρούν το ποδήλατο χωρίς βοηθητικές ρόδες, ενώ και εκείνα που ξέρουν ήδη ποδήλατο μπορούν να βελτιώσουν τις δεξιότητες τους. Για τους ενήλικες που δεν ξέρουν ποδήλατο, αλλά πάντα ήθελαν να μάθουν, προσφέρονται ειδικά προσαρμοσμένα μαθήματα.

Σχεδιασμός-Υλοποίηση: MBike

Δευτέρα - Σάββατο μέχρι 05/01
Εκτός των 01, 22, 24, 25, 31/12 & 01/01
20:00-20:30
20:30-21:00
21:00-21:30
21:30-22:00

ΥΠΑΙΘΡΙΟΣ ΧΩΡΟΣ ΑΘΛΟΠΑΙΔΙΩΝ 25
(με σειρά προτεραιότητας έως 10 παίκτες/30')

Ομαδικοί Αγώνες

Φτιάξτε τις ομάδες σας, πάρτε τη μπάλα σου, κι έλα στο νέο ειδικά διαμορφωμένο υπαίθριο αθλητικό χώρο του ΚΠΙΣΝ, να παίξεις ποδόσφαιρο και μπάσκετ με την παρέα σου. Οι αγώνες μπορούν να έχουν διάρκεια έως 30 λεπτά.

Σχεδιασμός-Υλοποίηση: Αναγέννηση & Πρόοδος

ΤΕΧΝΟΛΟΓΙΑ

Δευτέρα-Παρασκευή
11.00-12.00
12.30-13.30
14.00-15.00

ΑΙΘΟΥΣΑ ΥΠΟΛΟΓΙΣΤΩΝ 11

(έως 16 συμμετοχές με σειρά προτεραιότητας)

Στις 25.12, 26.12, 01.01 & 06.01 δεν θα πραγματοποιηθούν μαθήματα.

Μαθήματα Υπολογιστών για άτομα 65+

Μαθήματα που δίνουν την ευκαιρία σε όσους δεν είναι εξοικειωμένοι με τους υπολογιστές να μάθουν τις κύριες λειτουργίες, τη χρήση βασικών προγραμμάτων και την πλοήγηση στο διαδίκτυο, γνώσεις που θα τους βοηθήσουν στη διεκπεραίωση απλών εργασιών, μέσα από πρακτικά βήματα.

*Το πρόγραμμα απευθύνεται σε αρχάριους χρήστες ηλικίας 65+ καθώς και σε όσους επιθυμούν να λάβουν βασικές γνώσεις του αντικείμενου.

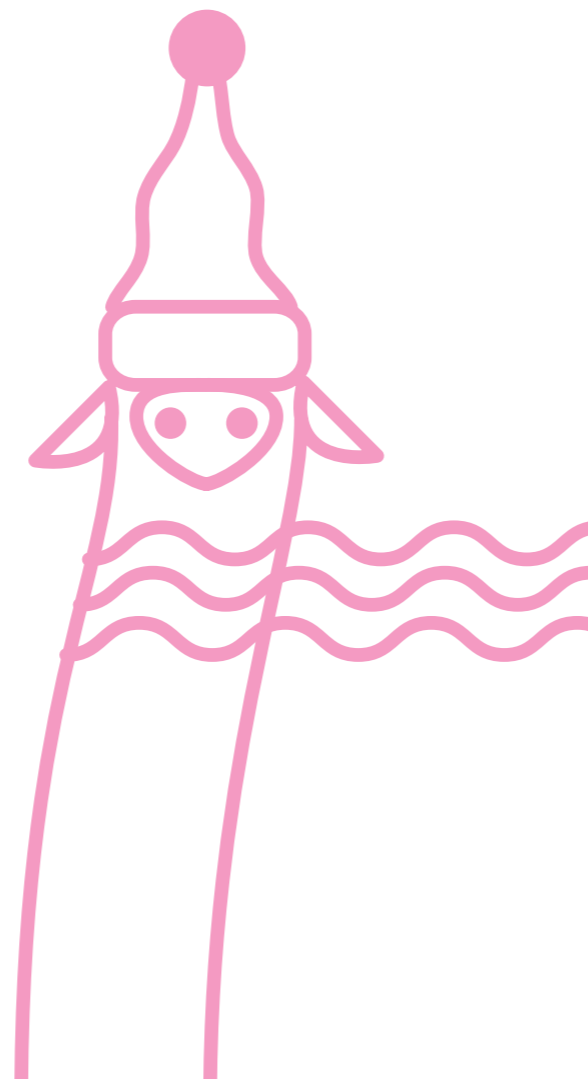

Δευτέρα 03, 10, 17/12
18.30-20.30

(έως 16 συμμετοχές με προεγγραφή στο SNFCC.org)

ΑΙΘΟΥΣΑ ΥΠΟΛΟΓΙΣΤΩΝ 11

Μέσα Κοινωνικής Δικτύωσης, Ίντερνετ και Παιδική Ασφάλεια

Μέσα από αυτό το πρόγραμμα γονείς και εκπαιδευτικοί θα μάθουν τρόπους με τους οποίους μπορούν να ενισχύσουν την ασφάλεια των παιδιών και μαθητών τους, τόσο στα μέσα κοινωνικής δικτύωσης, όσο και κατά την χρήση του διαδικτύου γενικότερα. Το Facebook πλέον έχει εξελιχτεί στο νούμερο ένα μέσο επικοινωνίας με φίλους και οικογένεια και συμβάλλει στην διατήρηση μιας καθημερινής επαφής παρά την φυσική απόσταση. Προσωπικά στοιχεία, σημαντικές προσωπικές στιγμές, φωτογραφίες ακόμα και πράγματα που μας αρέσουν, όλα υπάρχουν στα προφίλ μας στα κοινωνικά δίκτυα. Μέσα από αυτό το σεμινάριο, γονείς και εκπαιδευτικοί θα γνωρίσουν τρόπους με τους οποίους μπορούν να διασφαλίσουν έναν ασφαλή τρόπο πλοήγησης στο διαδίκτυο για τα παιδιά και τους μαθητές τους.

Σχεδιασμός-Υλοποίηση: Foundation

Κυριακή 02/12
11.00-14.00

(έως 30 συμμετοχές με σειρά προτεραιότητας)

ΛΑΧΑΝΟΚΗΠΟΣ 20 Κατάλληλο για άτομα με κινητική αναπηρία

Μιλάμε για τα φυτά του Πάρκου: Ελιά και Ελαιόλαδο

Δίπλα στους ελαιώνες του πάρκου, την εποχή της συγκομιδής, συζητάμε για την ελιά, που αποτελεί το πλέον emblematicό φυτό της ελληνικής και μεσογειακής κληρονομιάς. Μαθαίνουμε για την ιστορία, τις χρήσεις και τη διατροφική αξία της ελιάς και του ελαιόλαδου, για τα μυστικά καλλιέργειας, την σωστή οικολογική διαχείριση του εδάφους, άλλα και για τον μικρόκοσμο (εχθρούς και φίλους) του ελαιώνα.

Σχεδιασμός-Υλοποίηση: Παναγιώτης Παπαδόπουλος, Γεωπόνος MSc, Med Culture

ΦΥΣΗ

Σάββατο 01, 08, 15, 22, 29/12
13.00-14.30

(έως 30 συμμετοχές με σειρά προτεραιότητας)

ΛΑΧΑΝΟΚΗΠΟΣ 20

Οι Πρασινοδάχτυλοι

Η ενασχόληση με την κηπουρική συμβάλλει θετικά στην ψυχική ισορροπία και ευεξία, καθώς και στην ανάπτυξη της περιβαλλοντικής συνειδησης. Μέσα από αυτή τη σειρά εργαστηρίων οι ενδιαφερόμενοι έχουν την ευκαιρία να αποκτήσουν ολοκληρωμένη γνώση των αναγκών των φυτών τους.

Τον Δεκέμβριο το εργαστήριο επικεντρώνεται στα φυτά που ανθίζουν τα Χριστούγεννα και τον χειμώνα, μαθαίνουν να προστατεύουν τα φυτά τους από το κρύο, φτιάχνουν χριστουγεννιάτικα στεφάνια και χριστουγεννιάτικα στολίσια με φυσικά υλικά.

Σχεδιασμός-Υλοποίηση: Σταμάτης Καβασιλής, Γεωπόνος – Εδαφολόγος
Σταυρούλα Κατσογιάννη, Γεωπόνος – Αρχιτέκτων Τοπίου MSc

Κυριακή 02/12
11.00-12.30

Κατάλληλο και για άτομα με χαμηλή όραση ή /και τυφλότητα

ΠΕΥΚΩΝΑΣ 2

(έως 30 συμμετοχές με σειρά προτεραιότητας)

Θεραπευτικός Κήποι

Οι συμμετέχοντες θα ανακαλύψουν τα μεσογειακά φυτά του Πάρκου Σταύρος Νιάρχος μέσω της αφής και θα μάθουν να διακρίνουν τα ιδιαίτερα χαρακτηριστικά τους. Επίσης, μέσω της γεύσης και της όσφρησης θα αναγνωρίσουν πολλά αρωματικά είδη, συνδέοντάς τα με διάφορες μνήμες τους.

Σχεδιασμός-Υλοποίηση: Σταμάτης Καβασιλής, Γεωπόνος – Εδαφολόγος
Σταυρούλα Κατσογιάννη, Γεωπόνος – Αρχιτέκτων Τοπίου

ΤΕΧΝΕΣ & ΧΕΙΡΟΤΕΧΝΙΕΣ

Κυριακή 02/12
12.00-13.00
13.00-14.00
14.00-15.00

Για παιδιά 7 ετών και άνω, νέους και οικογένειες, άτομα με ή χωρίς αναπηρία

ΠΑΙΔΙΚΟ ΕΡΓΑΣΤΗΡΙ 11

(έως 25 συμμετοχές ανά ώρα με σειρά προτεραιότητας)

Δημιουργούμε όλοι μαζί τέχνη: Παιχνίδια Ισορροπίας

Αυτό το μήνα κατασκευάζουμε ξύλινες κινητές κατασκευές και πειραματιζόμαστε με την αιώρηση και την ταλάντωση γλυπτικών μορφών. Με έμπνευση από το γλύπτη Alexander Calder, τα κινούμενα γλυπτά του Susumu Shingu που κοσμούν το ΚΠΙΣΝ και σύνθετες τεχνικές όπως origami, mobile, κολάζ και assemblage, οι συμμετέχοντες, χρησιμοποιώντας πληθώρα υλικών, χρωμάτων και υφών, θα δημιουργήσουν ευφάνταστα, κινούμενα γλυπτά που μεταμορφώνονται!

Σχεδιασμός-Υλοποίηση: Θεόδωρος Ζαφειρόπουλος, Εικαστικός
Ελισάβετ Χελιδώνη, Εικαστικός, Εκπαιδευτικός Ειδικής Αγωγής

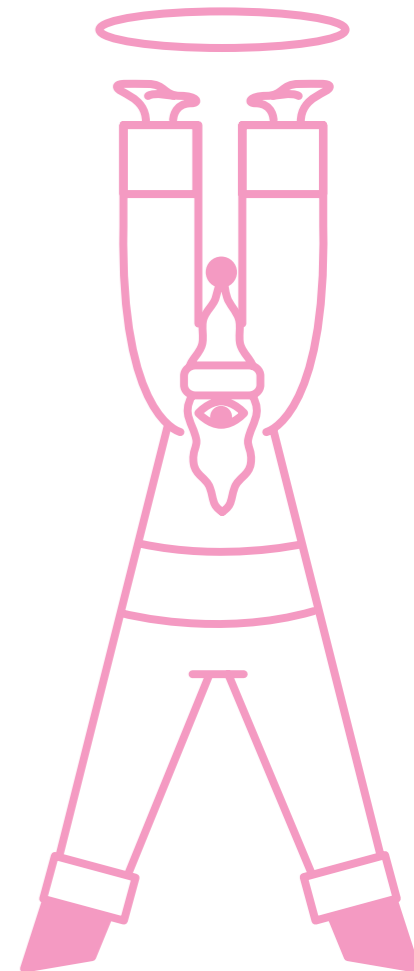

ΑΘΛΗΤΙΣΜΟΣ & ΕΥΕΞΙΑ

Τρίτη 04, 11, 18/12
Πέμπτη 06, 13, 20, 27/12
& 03/01
Σάββατο 01, 08, 15, 29/12
& 05/01
 17.00-18.15

Για παιδιά 6-12 ετών
 (έως 20 συμμετοχές με
 σειρά προτεραιότητας)

ΣΤΙΒΟΣ 6

Εξελίσσοντας τον νεαρό αθλητή

Δομημένα αθλητικά προγράμματα με τη χρήση τεχνολογικού εξοπλισμού και της συμβουλευτικής καθοδήγησης έμπειρων καθηγητών φυσικής αγωγής με την επιστημονική επιμέλεια του Sports Excellence. Ο στόχος της δραστηριότητας είναι η παρακίνηση των νέων παιδιών και η καλλιέργεια της αθλητικής κουλτούρας.

Σχεδιασμός-Υλοποίηση: Αναγέννηση & Πρόοδος

Σάββατο 01, 08, 15, 29/12
& 05/01
Κυριακή 02, 09, 16/12 & 06/01
 11.45-13.00

(έως 20 συμμετοχές με
 σειρά προτεραιότητας)

* 02/12: Η δραστηριότητα μπορεί να φιλοξενήσει παιδιά με σωματική ή και νοητική αναπηρία με παρουσία των συνοδών τους.

ΣΤΙΒΟΣ 6

Για παιδιά 3-6 ετών

Δημιουργική ενόργανη

Μέσω της ενόργανης γυμναστικής και σε συνδυασμό με παιχνίδια και διασκέδαση, τα παιδιά γνωρίζουν το σώμα και τις ικανότητές τους, ενώ παράλληλα βελτιώνουν την ευλυγισία και την μυϊκή συναρμογή!

Σχεδιασμός-Υλοποίηση: Αναγέννηση & Πρόοδος

Κυριακή 02, 09, 16/12 & 06/01
 10.45-11.45

Για παιδιά 4-12 ετών
 (έως 30 συμμετοχές με
 σειρά προτεραιότητας)

ΣΤΙΒΟΣ 6

Yoga για Παιδιά

Μια παιδοκεντρική και διασκεδαστική προσέγγιση της γογα μαθαίνει στα παιδιά να αναπτύσσουν δεξιότητες σε ένα μη ανταγωνιστικό περιβάλλον, να ελέγχουν την αναπνοή και να χαλαρώνουν το πνεύμα τους, ενώ παράλληλα ενδυναμώνουν το σώμα τους και βελτιώνουν την ευλυγισία τους.

Οι συμμετέχοντες θα πρέπει να έχουν το δικό τους στρώμα γογα.

Σχεδιασμός-Υλοποίηση: Αναγέννηση & Πρόοδος

Κυριακή 02*, 09, 16/12 & 06/01
 13.30-14.45

*02/12: Η δραστηριότητα μπορεί να φιλοξενήσει παιδιά με σωματική ή και νοητική αναπηρία με παρουσία των συνοδών τους.

ΣΤΙΒΟΣ 6

Για παιδιά 3-6 ετών
 (έως 20 συμμετοχές με
 σειρά προτεραιότητας)

Γνώρισε τις ικανότητές σου

Περπατάω, τρέχω, πέφτω, σηκώνομαι, πηδάω, ρίχνω. Απλές, καθημερινές κινήσεις που όμως αποτελούν τα μοντέλα που πάνω τους στηρίζεται η κινησιολογική ανάπτυξη των παιδιών. Σε αυτό το πρόγραμμα, τα παιδιά προσχολικής ηλικίας ανακαλύπτουν τις ικανότητές τους και εξοικειώνονται με το σώμα τους.

Σχεδιασμός-Υλοποίηση: Αναγέννηση & Πρόοδος

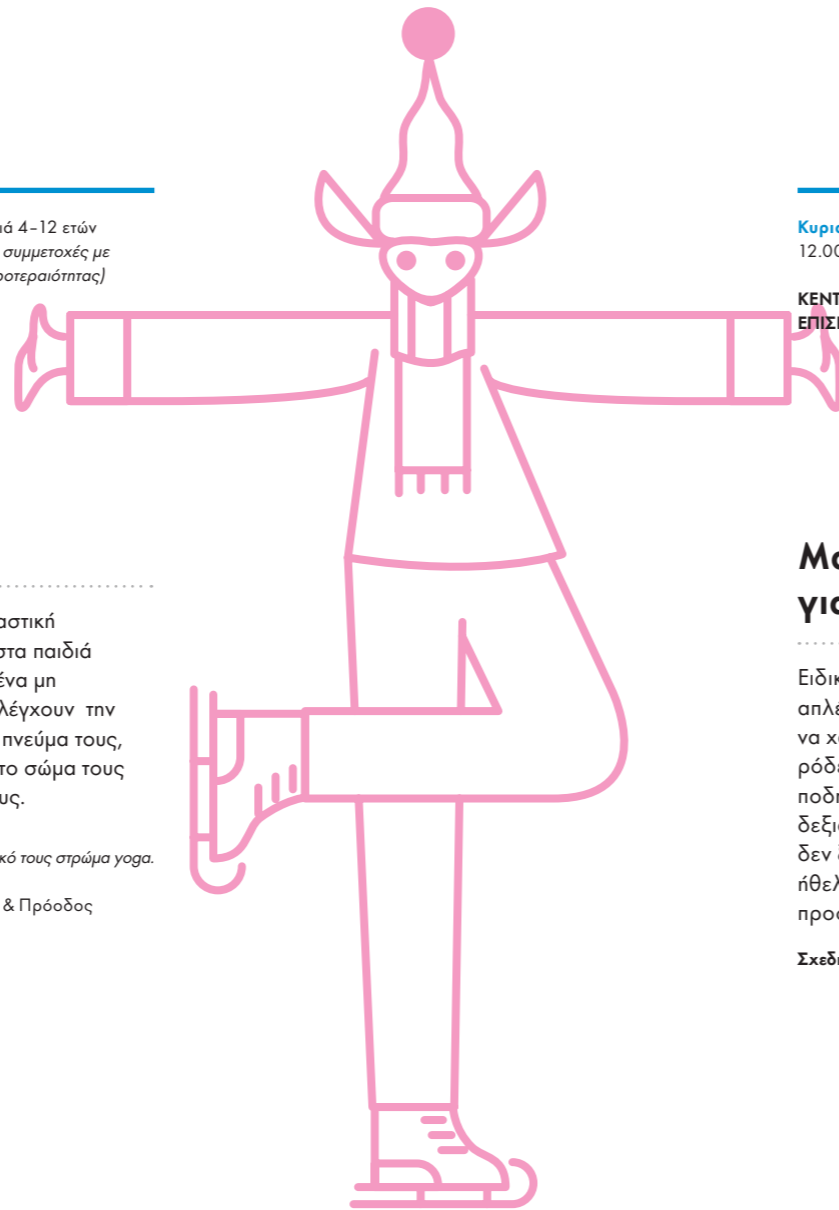

Κυριακή 09/12
 12.00-16.00

Για παιδιά 10 ετών και άνω
 και τους γονείς τους και για
 ενήλικες

ΚΕΝΤΡΟ ΕΠΙΣΚΕΠΤΩΝ 23

(με σειρά προτεραιότητας)

Μαθήματα ποδηλάτου για παιδιά και για ενήλικες

Ειδικοί εκπαιδευτές διδάσκουν στα παιδιά απλές τεχνικές που τους δίνουν την ευκαιρία να χαρούν το ποδήλατο χωρίς βοηθητικές ρόδες, ενώ και εκείνα που ξέρουν ήδη ποδήλατο μπορούν να βελτιώσουν τις δεξιότητές τους. Για τους ενήλικες που δεν ξέρουν ποδήλατο, αλλά πάντα ήθελαν να μάθουν, προσφέρονται ειδικά προσαρμοσμένα μαθήματα.

Σχεδιασμός-Υλοποίηση: MBike

Κυριακή 09/12
 10.00-12.00

ΠΑΡΚΟ

Για ηλικίες 15 ετών και άνω.
 (έως 300 συμμετοχές με
 προεγγραφή στο SNFCC.org)

150 ατομικές συμμετοχές
 και 150 ομαδικές
 συμμετοχές για ζεύγη
 αθλητών (75 ομάδες των 2
 αθλητών μικτές και όχι).

Urban Trail Run III

Ένας αγώνας 2,5 χιλιομέτρων με 100 μέτρα θετική υψομετρική κλίση, προσκαλεί τους συμμετέχοντες να κινηθούν στα πιο ψηλά σημεία του ΚΠΙΣΝ. Ανηφόρες, κατηφόρες, σκάλες, ράμπες, χώμα και νερά συνθέτουν την πιο απαιτητική διαδρομή του Πάρκου!

Σχεδιασμός-Υλοποίηση: Αναγέννηση & Πρόοδος

Κυριακή 16/12
 15.00-17.00
Κυριακή 06/01
 12.30-14.30

Για παιδιά 6-12 ετών
 (έως 15 συμμετοχές με
 σειρά προτεραιότητας)

ΚΕΝΤΡΟ ΕΠΙΣΚΕΠΤΩΝ 23

Roller Skates για παιδιά

Ψυχαγωγία, γυμναστική ή μεταφορικό μέσο; Τα πατίνια είναι όλα αυτά μαζί! Μέσα από τα αυτοτελή, εισαγωγικά μαθήματα, τα παιδιά θα εξασκήσουν την ισορροπία τους κάνοντας βόλτες με πατίνια!

Δεν απαιτείται προηγούμενη εμπειρία. Οι συμμετέχοντες θα πρέπει να έχουν δικό τους εξοπλισμό (πατίνια, κράνη, επιγοναπίδες).

Σχεδιασμός-Υλοποίηση: Ακαδημία πατινιών Powerskate.eu Γιάννης Κούσαρης, πιστοποιημένος εκπαιδευτής με Level 1, 2 και 3 από τον οργανισμό ICP.



ΕΠΙΣΤΗΜΗ & ΤΕΧΝΟΛΟΓΙΑ

Κυριακή 09/12
17.00-20.00

Για παιδιά 6-12 ετών ετών

(έως 25 συμμετοχές με σειρά προτεραιότητας)

ΠΑΙΔΙΚΟ ΕΡΓΑΣΤΗΡΙ **11**

Οι τέσσερις εποχές στο ΚΠΙΣΝ

Εξερεύνηση του Κήπου

Με τοπόσημο τον ανοικτό και ηλιόλουστο Μεσογειακό Κήπο, αυτό το εκπαιδευτικό, περιβαλλοντικό πρόγραμμα, οργανώνεται σε τρεις ενότητες, με δραστηριότητες που δίνουν στο παιδί τη δυνατότητα να ερευνά, να λύνει προβλήματα και να αφηγείται ιστορίες. Τα παιδιά θα ανακαλύψουν τη χλωρίδα του Πάρκου ανά εποχή, θα εντυφύσουν στην τέχνη του animation, της εικονογράφησης και της συγγραφής σεναρίου και θα δημιουργήσουν μια ταινία μικρού μήκους.

Θεματικές:
Εξερεύνηση **14/10 (Έρευνα)**
Λύση **18/11 (Εικονογράφηση)**
Εξιστόρηση **9/12 (Κινηματογράφηση)**

Σχεδιασμός-Υλοποίηση:
Polyeco Contemporary Art Initiative (PCAI)

Κυριακή 09/12
12.30-13.30
Κυριακή 06/01
18.00-19.00

Για παιδιά 4-5 ετών

(έως 20 συμμετοχές με προεγγραφή στο SNFCC.org)

ΠΑΙΔΙΚΟ ΕΡΓΑΣΤΗΡΙ **11**

Ένα Ρομπότ στο Πάρκο

Προγραμματίζοντας το ρομπότακι bee-bot, τα παιδιά κάνουν τα πρώτα τους βήματα στον κόσμο της εκπαιδευτικής ρομποτικής, μαθαίνουν να σκέφτονται αλγοριθμικά και να δουλεύουν ομαδικά. Με τις ειδικά σχεδιασμένες πίστες εξασκούνται στον προσανατολισμό και αναζητούν τις συντομότερες διαδρομές για να αποφύγουν εμπόδια και να φτάσουν στον προορισμό τους. Ένα παιχνίδι ανακάλυψης του Πάρκου Σταύρος Νιάρχος μέσα από την πίστα του bee-bot!

Σχεδιασμός-Υλοποίηση: STEM

ΦΥΣΗ

Σάββατο 01, 08, 15, 22, 29/12
10.30-12.00

Για παιδιά 5-9 ετών

(έως 30 συμμετοχές με σειρά προτεραιότητας)

ΛΑΧΑΝΟΚΗΠΟΣ **20**

Κηπουροί του Πάρκου

Ο Δεκέμβριος ήρθε στο Πάρκο. Η φύση έχει ανάγκη να ξεκουραστεί, τα φυτά σταματούν να μεγαλώνουν, τα ζώα και τα πουλιά δυσκολεύονται να βρουν τροφή, τα έντομα βρίσκουν ένα καταφύγιο και αποσύρονται μέχρι να έρθει η άνοιξη.

Οι μικροί Κηπουροί του Πάρκου, ανακαλύπτουν την αξία των εσπεριδοειδών, κατασκευάζουν φωλιές για πουλιά, φροντίζουν το λαχανόκηπο, φτιάχνουν με τα φυσικά υλικά χριστουγεννιάτικα στολίδια... και όλα αυτά μέσα σε ένα συναρπαστικό ταξίδι εξερεύνησης και ανακάλυψης του Πάρκου.

Οι συμμετέχοντες προτείνεται να έχουν μαζί τους καπέλο και νερό.

Σχεδιασμός-Υλοποίηση:
Σταυρούλα Κατσογιάννη, Γεωπόνος - Αρχιτέκτων Τοπίου MSc
Σταμάτης Καβασιλής, Γεωπόνος - Εδαφολόγος

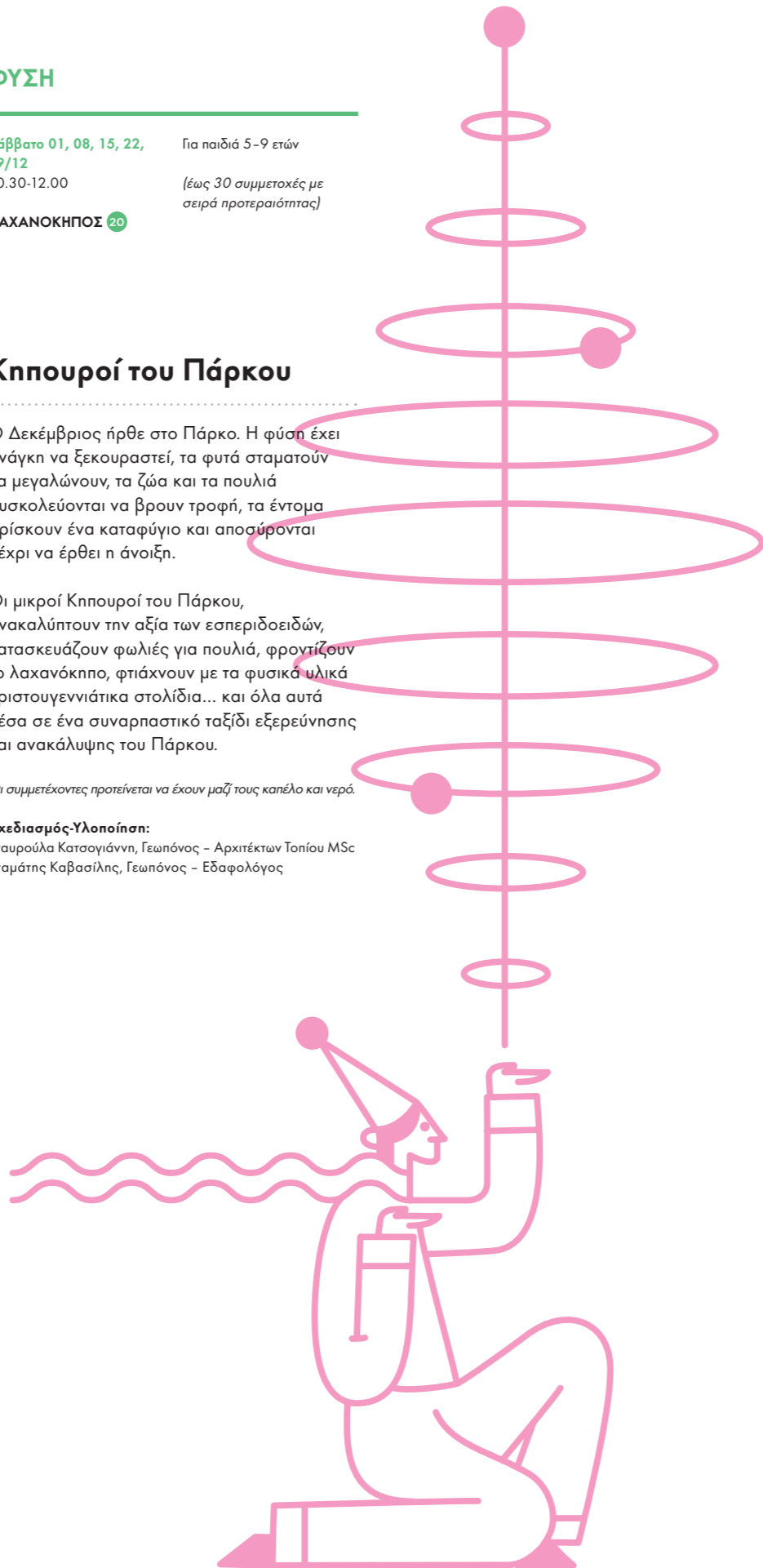

ΤΕΧΝΕΣ & ΧΕΙΡΟΤΕΧΝΙΕΣ

Κυριακή 02/12
11.30

ΞΕΦΩΤΟ **1**

Χαρταετοί στο Ξέφωτο

Gemeinsam im Aufwind – αέρα στα πανιά μας

Την Κυριακή 2 Δεκεμβρίου, οι επισκέπτες του Πάρκου θα έχουν την ευκαιρία να δουν στον ουρανό πάνω από το Ξέφωτο να πετάει ένας χαρταετός τραίνο, ο οποίος θα αποτελείται από 16 αυτοσχέδιους χαρταετούς. Το πέταγμα γίνεται στο πλαίσιο της ενέργειας «Gemeinsam im Aufwind - Αέρα στα πανιά μας» όπου μαθητές δεκαέξι σχολείων που ανήκουν στο διεθνές σχολικό δίκτυο PASCH της Ελλάδας ανέλαβαν τη διακόσμηση ενός χαρταετού. Χρησιμοποιώντας χρωμαστούς μαρκαδόρους και την φαντασία τους ζωγράφισαν και έγραψαν πάνω στους χαρταετούς εκφράζοντας με αυτόν τον τρόπο όσα σημαίνει το πρόγραμμα PASCH για αυτούς. Πάνω σε κάθε χαρταετό εμφανίζεται επίσης και το όνομα ή το λογότυπο του εκάστοτε σχολείου.

Πρόκειται για ενέργεια ελληνογερμανικής σύμπραξης στον τομέα της συνεργασίας μεταξύ σχολείων! Πραγματοποιείται υπό την αιγίδα της Πρεσβείας της Ομοσπονδιακής Δημοκρατίας της Γερμανίας στην Αθήνα.

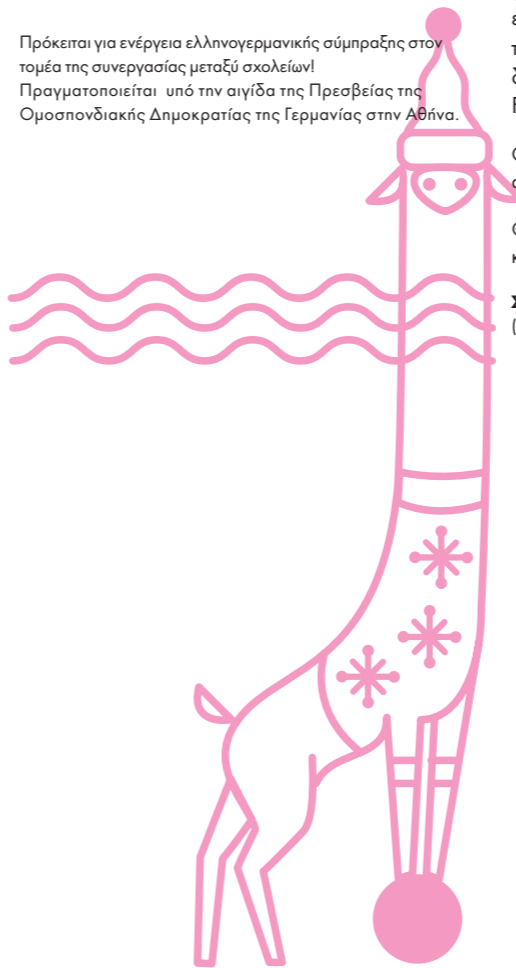

Σάββατο 01, 08, 15/12
17.00-20.00

MAKER SPACE **11**

Για εφήβους ηλικίας 12-16 ετών, κλειστή συμμετοχή ανά κύκλο εργαστηρίων

Ένας μήνας video art:

Κύκλος εργαστηρίων για τη βίντεο-τέχνη

Εργαστήρια με στόχο τη γνωριμία με τη γλώσσα της κινούμενης εικόνας και μία ιστορική αναδρομή με παραδείγματα χρήσης του φιλμ και του βίντεο από κινηματογραφιστές και εικαστικούς καλλιτέχνες από τον Dziga Vertov και την Maya Deren, στον Bill Viola και τον Tony Oursler.

Αφήγηση ιστορίας

Οι συμμετέχοντες θα έρθουν σε επαφή με τα είδη και τη λειτουργία των πλάνων, τις κινήσεις της κάμερας καθώς και με την τεχνική του μοντάζ, με τεχνικές όπως το cut-on-action split screen και το jump cut, τη λειτουργία του ήχου και της μουσικής στο φιλμ, τη χρήση αρχειακού υλικού (found footage) και την αφήγηση πάνω στην εικόνα (voice over). Θα εξερευνήσουμε επίσης τρόπους παρουσίασης της δημιουργικής μας δραστηριότητας στα κοινωνικά μέσα (Instagram, Facebook κ.λπ.)

Οι συμμετέχοντες θα δημιουργήσουν μια ταινία αφήγησης μιας πραγματικής ή φανταστικής ιστορίας.

Θα πρέπει να έχουν μαζί τους ψηφιακή φωτογραφική κάμερα με δυνατότητα λήψης βίντεο.

Σχεδιασμός-Υλοποίηση: Very Young Contemporary Art (VYCA) συνεργασία με τον εικαστικό Γιάννη Ισιδώρου

Κυριακή 02/12
12.00-13.00
13.00-14.00
14.00-15.00

Για παιδιά 7 ετών και άνω, νέους και οικογένειες, άτομα με ή χωρίς αναπηρία

(έως 25 συμμετοχές ανά ώρα με σειρά προτεραιότητας)

ΠΑΙΔΙΚΟ ΕΡΓΑΣΤΗΡΙ **11**

Δημιουργούμε όλοι μαζί τέχνη:

Παιχνίδια ισορροπίας

Αυτό το μήνα κατασκευάζουμε ξύλινες κινητές κατασκευές και πειραματιζόμαστε με την αιώρηση και την ταλάντωση γλυπτικών μορφών. Με έμπνευση από το γλύπτη Alexander Calder, τα κινούμενα γλυπτά του Susumu Shingu που κοσμούν το ΚΠΙΣΝ και σύνθετες τεχνικές όπως origami, mobile, κολάζ και assemblage, οι συμμετέχοντες, χρησιμοποιώντας πληθώρα υλικών, χρωμάτων και υφών, θα δημιουργήσουν ευφάνταστα, κινούμενα γλυπτά που μεταμορφώνονται!

Σχεδιασμός-Υλοποίηση:
Θοδωρής Ζαφειρόπουλος, Εικαστικός
Ελισάβετ Χελιδώνη, Εικαστικός, Εκπαιδευτικός Ειδικής Αγωγής

Τρίτη 11, 18/12
17.00-18.00 !
για βρέφη 6-12 μηνών
18.30-19.30 !
για βρέφη 12-24 μηνών

(έως 10 βρέφη και 10 γονείς ανά εργαστήριο με προεγγραφή στο SNFCC.org)

ΠΑΙΔΙΚΟ ΕΡΓΑΣΤΗΡΙ **11**

Έχω μια ωραία ιδέα!

Φυσικά υλικά, χρώματα, υφάσματα και πολυμορφικά αντικείμενα γίνονται πολύτιμοι συνταξιδιώτες στα μονοπάτια της πρώτης παιδικής ηλικίας. Μουσικά ερεθίσματα, πηγές ήχου και φωτός που βελτώνουν την αφηρημένη σκέψη, παιχνίδια αδρής και λεπτής κινητικότητας και εξερευνητικό παιχνίδι αποτελούν ορισμένα μέσα πειραματισμού σε ένα εργαστήριο με στόχο τη διάδραση και την κοινωνικοποίηση των βρεφών.

Προτείνεται οι συμμετέχοντες να φοράνε άνετα ρούχα καθώς και να έχουν μια δεύτερη αλλαξιά.

Σχεδιασμός-Υλοποίηση: abariza

Ζυλ Μασνέ Μανόν

Με την γκαβότα της Γ' Πράξης

Όπερα

12, 14, 16, 19, 21, 23, 26,
30/12

Ώρα έναρξης:
19.30
(Κυριακές: 18.30)

ΑΙΘΟΥΣΑ ΣΤΑΥΡΟΣ
ΝΙΑΡΧΟΣ ΕΛΣ 13

Κύκλος Γαλλική Όπερα

Μια από τις διασημότερες όπερες του γαλλικού ρεπερτορίου, η *Μανόν του Μασνέ* επιστρέφει στην Εθνική Λυρική Σκηνή αλλά και στην αθηναϊκή μουσική ζωή μετά από 52 χρόνια απουσίας. Εξιστορεί τον άτυχο έρωτα του ιππότη Ντε Γκριέ για τη Μανόν, την περιπετειώδη ζωή της κοπέλας, την αγάπη της για την πολυτέλεια και τον θάνατό της σε εξοθλίωση, παράλληλα με την προσπάθεια του Ντε Γκριέ να κρατηθεί μακριά της.

Μουσική διεύθυνση: Λουκάς Καρτινός - Κλεάντε Ρούσσο
Σκηνοθεσία: Θωμάς Μοσχόπουλος

Με την **Ορχήστρα**, τη **Χορωδία** και **Μονωδούς** της ΕΛΣ

Ρήγος / Τσαϊκόφσκι Η λίμνη των κύκνων

Μπαλέτο

20, 22, 28, 29/12

Ώρα έναρξης:
20.00
(Κυριακές στις 18.30)

ΑΙΘΟΥΣΑ ΣΤΑΥΡΟΣ
ΝΙΑΡΧΟΣ ΕΛΣ 13

Η πρώτη χορογραφία του Κωνσταντίνου Ρήγου από τη θέση του νέου διευθυντή του Μπαλέτου της ΕΛΣ αποτελεί μια νέα ανάγνωση του διασημότερου μπαλέτου όλων των εποχών, η οποία σε μεγάλο βαθμό συνομιλεί με την πρωτότυπη χορογραφία του έργου. Η *Λίμνη των κύκνων* του Τσαϊκόφσκι διαχρονικά συναρπάζει και συγκινεί το κοινό, ενώ την ίδια στιγμή αποτελεί την απόλυτη πρόκληση στην καριέρα των χορευτών.

Μουσική διεύθυνση: Ηλίας Βουδούρης
Χορογραφία, σκηνοθεσία, σκηνικά:
Κωνσταντίνος Ρήγος, με αναφορές στις χορογραφίες των Πετιπά και Ιβάνοφ

Με την **Ορχήστρα**, τους **Α' Χορευτές**, τους **Σολίστ**, τους **Κορυφαίους** και το **Corps de Ballet** της ΕΛΣ



The artist on the composer

Πρόγραμμα εικαστικών εγκαταστάσεων

05/01
03, 10/2 2019

Ώρα έναρξης:
18.30 & 20.30

Κύκλος Μουσική και εικαστικές τέχνες, σε συνεργασία με τον Οργανισμό NEON
Το τριετές πρόγραμμα *The artist on the composer* είναι μια συνεργασία μεταξύ της ΕΛΣ και του Οργανισμού NEON (www.neon.org.gr) η οποία επικεντρώνεται στη σχέση μεταξύ εικαστικών τεχνών και όπερας. Το πρόγραμμα διασυνδέει πρωτοπόρους σύγχρονους εικαστικούς και σκηνοθέτες ή/και παραγωγούς ταινιών με τη «ζωντανή» εκτέλεση ορχηστρικής μουσικής.

Μουσική διεύθυνση: Γιώργος Ζιάβρας
Πρώτη ανάθεση: Νίκος Ναυριδής
Σολίστ: Τάσος Χριστογιαννόπουλος, Δημήτρης Τηλιακός

Με την **Ορχήστρα** της ΕΛΣ

Ερνστ Τοχ Η πριγκίπισσα και το μπιζέλι

Παιδική όπερα

14, 16, 18, 19/12

Ώρα έναρξης:
11.00

ΑΙΘΟΥΣΑ ΣΤΑΥΡΟΣ
ΝΙΑΡΧΟΣ ΕΛΣ 13

Η Εθνική Λυρική Σκηνή παρουσιάζει σε συμπαραγωγή με το Κέντρο Πολιτισμού Ίδρυμα Σταύρος Νιάρχος την παιδική όπερα *Η πριγκίπισσα και το μπιζέλι*. Το παραμύθι του Χανς Κρίστιαν Άντερσεν για την πριγκίπισσα που ήταν τόσο ευαίσθητη ώστε να ενοχλείται από ένα μπιζέλι κρυμμένο κάτω από αλλεπάλληλα στοιβαγμένα στρώματα ενέπνευσε στον Αυστριακό συνθέτη Ερνστ Τοχ μια παιδική όπερα, που πρωτοπαρουσιάστηκε το 1927. Η Αποστολία Παπαδαμάκη επιχειρεί να οπτικοποιήσει τη μουσική του Τοχ με στόχο να τη μεταδώσει με τρόπο δημιουργικό στους μικρούς θεατές.

Μουσική διεύθυνση-μετάφραση: Νίκος Βασιλείου
Σκηνοθεσία-χορογραφία: Αποστολία Παπαδαμάκη

Ελληνική Συμφωνική Ορχήστρα Νέων (ΕΛΣΟΝ)

Συναυλία

15/12

Ώρα έναρξης:
20.00

ΑΙΘΟΥΣΑ ΣΤΑΥΡΟΣ
ΝΙΑΡΧΟΣ ΕΛΣ 13

Η ΕΛΣΟΝ, η οποία εγκαινίασε τη λειτουργία της την προηγούμενη καλλιτεχνική περίοδο, συνεχίζει και για τη σεζόν 2018/19 τις συναυλίες της στην Εθνική Λυρική Σκηνή, αυτή τη φορά με έργα των Σταφυλάκι, Σοπέν και Μέντελσον.

Μουσική διεύθυνση: Διονύσης Γραμμένος
Σολίστ: Αλεξία Μουζά



Φρανσίς Πουλένκ Η ανθρώπινη φωνή

Μονόπρακτο όπερα βασισμένη
στον ομώνυμο θεατρικό
μονόλογο του Ζαν Κοκτώ

02/12

Ώρα έναρξης:
20.30

ΕΝΑΛΛΑΚΤΙΚΗ
ΣΚΗΝΗ 13

Η διεθνώς καταξιωμένη υψίφωνος της ΕΛΣ Έλενα Κελεσιδου, μετά τα τριακόσια χρόνια μοναξιάς που βίωσε ως Εμίλια Μάρτυ στην όπερα *Υπόθεση Μακρόπουλου* του Λέος Γιάνασεκ, καλείται φέτος να ζήσει τα τελευταία σαράντα λεπτά μιας σχέσης και ίσως μιας ζωής.

Σκηνοθεσία: Παναγής Παγουλάτος
Στον ρόλο της Γυναίκας η Έλενα Κελεσιδου

Λένα Πλάτωνος Το απδόνι του αυτοκράτορα

Όπερα για παιδιά και νέους

01, 02, 08, 09, 21, 23, 27,
29, 30/12

Πρωινές παραστάσεις
Ώρα έναρξης: 11.00

Απογευματινές παραστάσεις
(01 & 08/12)
Ώρα έναρξης: 18.30

ΕΝΑΛΛΑΚΤΙΚΗ
ΣΚΗΝΗ ΕΛΣ 13

Το μουσικό παραμύθι της σπουδαίας Λένας Πλάτωνος *Το απδόνι του αυτοκράτορα* παρουσιάζεται ως η κεντρική παραγωγή όπερας για παιδιά και νέους της Εναλλακτικής Σκηνής της Εθνικής Λυρικής Σκηνής. Πρόκειται για μια εντυπωσιακή παραγωγή όπου η όπερα «συνομιλεί» με το animation, σε συνεργασία με το Διεθνές Φεστιβάλ & Αγορά Κινημένων Σχεδίων Animasyros.

Λιμπρέτο: Γιώργος Βολουδάκης
Σκηνοθεσία: Κατερίνα Πετσατάδη
Animation: Ειρήνη Βιανέλλη

06, 07/12

Ώρες έναρξης:
18.30 & 20.30

ΕΝΑΛΛΑΚΤΙΚΗ
ΣΚΗΝΗ ΕΛΣ 13

Μάνος Χατζιδάκις Magnus Eroticus

Μεταγραφή για μπαρόκ σύνολο

Ο Μάνος Χατζιδάκις ταξιδεύει πίσω στον χρόνο και ο *Μεγάλος Ερωτικός* συναντά το αγγλικό μπαρόκ αναδεικνύοντας έτσι την οικουμενική διάσταση ενός εκ των σπουδαιότερων κύκλων τραγουδιών στην ιστορία της ελληνικής μουσικής.

Καλλιτεχνική επιμέλεια: Ανδρέας Λινός
Μουσική μεταγραφή: Μιγκέλ Ανρύ
Μετάφραση: Ιάσων Μαρμαράς
Φωνή: Κέβιν Σκέλτον, Ρέιτσελ Ρέντμιοτ

Ουόλς / Χάνσαρντ / Ιργκλόβα Once

Μιούζικαλ

20, 21, 22, 23, 26, 27, 28,
29, 30/12

Ώρα έναρξης:
20.30

ΕΝΑΛΛΑΚΤΙΚΗ
ΣΚΗΝΗ ΕΛΣ 13

Το πολυβραβευμένο μιούζικαλ *Once*, ο απόλυτος θρίαμβος του Μπρόντγουεϊ, έρχεται για πρώτη φορά στην Ελλάδα σε μια μεγάλη παραγωγή της Εναλλακτικής Σκηνής της Εθνικής Λυρικής Σκηνής. Μια σύγχρονη ιστορία αγάπης ζωντανεύει επί σκηνής μέσα από υπέροχα τραγούδια, όπως το βραβευμένο με Όσκαρ «Falling Slowly», και με ένα εξαιρετικό καστ ταλαντούχων ηθοποιών-μουσικών-τραγουδιστών της νέας γενιάς. Ένας ύμνος για την πίστη στα όνειρα και τη δύναμη της μουσικής.

Κείμενο: Έντα Ουόλς
Μουσική – Στίχοι: Γκλεν Χάνσαρντ, Μαρκέτα Ιργκλόβα
Βασισμένο στην ομώνυμη κινηματογραφική ταινία σε σενάριο και σκηνοθεσία του Τζων Κάρνεϋ

ΕΚΠΑΙΔΕΥΤΙΚΕΣ & ΚΟΙΝΩΝΙΚΕΣ ΔΡΑΣΕΙΣ ΕΛΣ

Κάθε Δευτέρα
18.00-20.00

Πληροφορίες-εγγραφές:
213 0885752
education@nationalopera.gr

ΧΩΡΟΙ ΕΛΣ 13

Διαπολιτισμική Χορωδία

Η Διαπολιτισμική Χορωδία της Εναλλακτικής Σκηνής της ΕΛΣ συνεχίζει το πολυπολιτισμικό ταξίδι της στις γειτονιές του κόσμου. Διανύοντας πλέον την τρίτη χρονιά από τη δημιουργία της, η Διαπολιτισμική Χορωδία εξακολουθεί να χαρίζει μοναδικές στιγμές και έντονα συναισθήματα στους ακροατές, αλλά παράλληλα και μια μοναδική εμπειρία στα μέλη της.

Μαέστρος χορωδίας: Βασούλα Δελλή

Κάθε Δευτέρα & Πέμπτη
10.00-12.00

ΠΕΥΚΩΝΑΣ, ΠΑΡΚΟ
ΣΤΑΥΡΟΣ ΝΙΑΡΧΟΣ

Αυτοσχέδια χορωδία

Οι Εκπαιδευτικές και Κοινωνικές Δράσεις της ΕΛΣ διοργανώνουν εργαστήριο μουσικής για σχολικές ομάδες πρωτοβάθμιας και δευτεροβάθμιας εκπαίδευσης. Οι μαθητές μιμούνται με τις φωνές και τα σώματά τους ήχους της φύσης καθώς και ανθρώπινους ήχους, δημιουργώντας ηχοτοπία που εμπνέονται από τους ήχους το Πάρκου.

Σχεδιασμός/Υλοποίηση: Μιχάλης Καταχάνης

Η συμμετοχή στα προγράμματα των Εκπαιδευτικών & Κοινωνικών Δράσεων ΕΛΣ είναι δωρεάν. Απαραίτητη η εγγραφή.

Κάθε Δευτέρα
18.00-20.00

Πληροφορίες-εγγραφές:
213 088 5755
education@nationalopera.gr

ΧΩΡΟΙ ΕΛΣ 13

Διαπολιτισμική Ορχήστρα

Η Εναλλακτική Σκηνή σε συνεργασία με τις Εκπαιδευτικές και Κοινωνικές Δράσεις της ΕΛΣ στελεκώνουν μια νέα Διαπολιτισμική ορχήστρα. Μόνιμοι ή προσωρινοί κάτοικοι των Αθηνών, επαγγελματίες και ερασιτέχνες μουσικοί από όλες τις κοινότητες της πόλης καλούνται να λάβουν μέρος, να βιώσουν μια μοναδική εμπειρία και να δημιουργήσουν ένα πολυεθνικό ρεπερτόριο από τις μουσικές παραδόσεις των χωρών προέλευσής τους.

Υπεύθυνος ορχήστρας: Χάρης Λαμπράκης

Μέγας δωρητής Εκπαιδευτικών & Κοινωνικών Δράσεων ΕΛΣ

ΙΣΝ / SNF ΙΔΡΥΜΑ ΣΤΑΥΡΟΣ ΝΙΑΡΧΟΣ
STAVROS NIARCHOS FOUNDATION

Κάθε Δευτέρα
17.30-19.00

Πληροφορίες-εγγραφές:
213 088 5753
education@nationalopera.gr

ΧΩΡΟΙ ΕΛΣ 13

Εργαστήριο κίνησης για
μεικτή ομάδα στόμων με
ή χωρίς αισθητηριακές
αναπηρίες

Visualizing Sound

Στο εργαστήριο κίνησης Visualizing Sound άτομα με ή χωρίς αισθητηριακές αναπηρίες αλληλεπιδρούν, εκφράζονται, αλλά κυρίως αισθάνονται χρησιμοποιώντας αποκλειστικά το σώμα τους για την παραγωγή μουσικής.

Σχεδιασμός-Υλοποίηση: Γιώτα Πεκλάρη (κορεύτρια, χορογράφος, καθηγήτρια χορού) σε συνεργασία με την Εύα Καρτερού (κορεύτρια, παιδαγωγός) και τη Βίκη Σκορδαλί (ηθοποιός, κορεύτρια) **Ειδικός συνεργάτης:** Θάνος Δασκαλόπουλος (body musician)

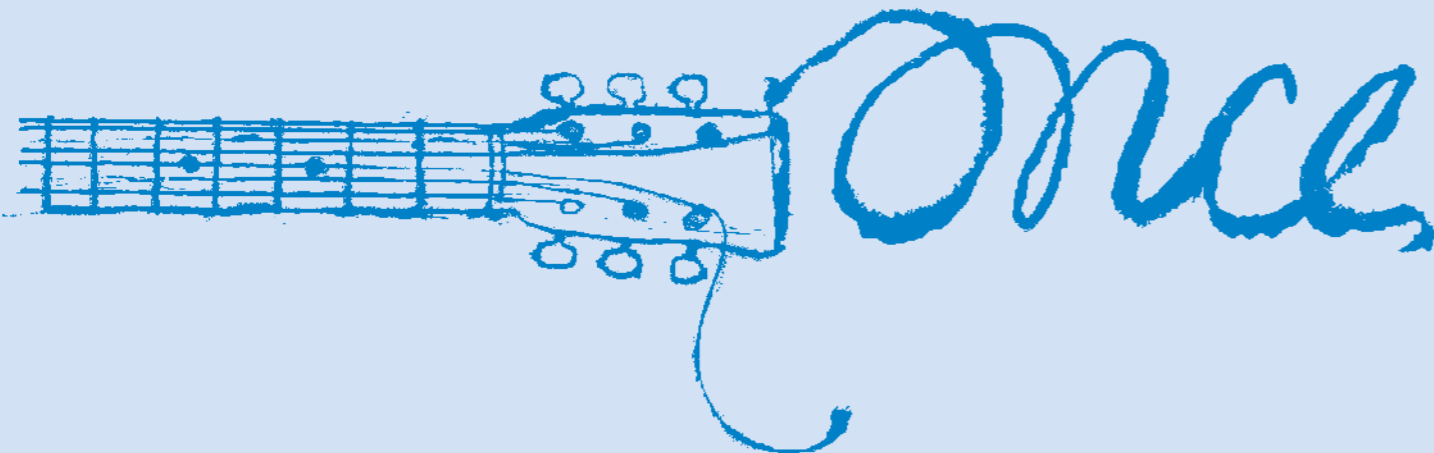

Ξεναγήσεις

Θέλετε να γνωρίσετε το Κέντρο Πολιτισμού Ίδρυμα Σταύρος Νιάρχος από κοντά; Το ΚΠΙΣΝ προσφέρει **Ξεναγήσεις στο βραβευμένο κτιριακό συγκρότημα** που φιλοξενεί τις νέες εγκαταστάσεις της Εθνικής Λυρικής Σκηνής (ΕΛΣ) και της Εθνικής Βιβλιοθήκης της Ελλάδος (ΕΒΕ), σχεδιασμένο από το αρχιτεκτονικό γραφείο Renzo Piano Building Workshop. Ανακαλύψτε τις αίθουσες κοινού αλλά και μερικούς από τους backstage χώρους των δύο κτιρίων. Επισκεφθείτε τις αίθουσες προβών, την Αίθουσα Σταύρος Νιάρχος και την Εναλλακτική Σκηνή της ΕΛΣ, και περιηγηθείτε στο Δημόσιο Τμήμα της ΕΒΕ, τα ερευνητικά αναγνωστήρια και τους χώρους αποθήκευσης των βιβλίων.

Επίσης, προσφέρονται καθημερινά **Ξεναγήσεις στο Πάρκο Σταύρος Νιάρχος** το οποίο πρόσφατα πήρε την **πρώτη θέση** στα **Ευρωπαϊκά Βραβεία Κήπων** και το οποίο αποτελεί το **μεγαλύτερο δημόσιο μεσογειακό κήπο** στον κόσμο. Ως σύγχρονο έργο Αρχιτεκτονικής Τοπίου, το νέο Πάρκο της πόλης έχει σχεδιαστεί σύμφωνα με τις αρχές της αειφορίας και της βιωσιμότητας, σεβόμενο τα οικοσυστήματα και τις εναλλαγές ενός τόπου σε διαρκή εξέλιξη. Ένας φιλόξενος και ανοιχτός χώρος, με φυτεύσεις και χαρακτήρα που αντανακλούν το μεσογειακό τοπίο, που μπορείτε να επισκεφθείτε καθημερινά.

• Για πληροφορίες, το αναλυτικό πρόγραμμα των ξεναγήσεων και προεγγραφή, επισκεφθείτε το SNFCC.org.

• Οι ξεναγήσεις ακολουθούν διαδρομή που περιλαμβάνει συνεχές περιπάτημα στους χώρους του ΚΠΙΣΝ και τη χρήση σκαλοπατιών και ανελκυστήρα.

• Η περιήγηση στο Πάρκο Σταύρος Νιάρχος πραγματοποιείται εφόσον οι καιρικές συνθήκες το επιτρέπουν.



Ομαδικές Ξεναγήσεις

Για περισσότερες πληροφορίες σχετικά με ομαδικές ξεναγήσεις επικοινωνήστε μαζί μας στην ηλεκτρονική διεύθυνση tours@snfcc.org.

Μόνιμο Έκθεμα

Δευτέρα-Κυριακή
06.00-00.00

ΥΠΟΔΟΧΗ ΚΠΙΣΝ 18

Κύπελλο Σπύρου Λούη

Το Ασημένιο Κύπελλο που εμπνεύστηκε και σχεδίασε ο Michel Bréal για τον Πρώτο Μαραθωνιονίκη, τον Έλληνα Σπύρο Λούη, και το οποίο του απονεμήθηκε κατά τους πρώτους Σύγχρονους Ολυμπιακούς Αγώνες στην Αθήνα, το 1896, εκτίθεται μόνιμα στο ΚΠΙΣΝ.

Το ιστορικό κειμήλιο αγοράστηκε από το Ίδρυμα Σταύρος Νιάρχος σε δημοπρασία του σίκου Christie's όταν διατέθηκε προς πώληση από τον εγγονό του δρομέα. Η απόκτηση του Κυπέλλου συνοδεύτηκε από την άμεση δέσμευση του Ιδρύματος να το καταστήσει προσίπο στο ευρύ κοινό και να το μοιραστεί με όλους, εκθέτοντάς το μόνιμα στο ΚΠΙΣΝ μετά την ολοκλήρωσή του. Έως τότε, περισσότεροι από 3.500.000 επισκέπτες είχαν ήδη την ευκαιρία να δουν το Κύπελλο από κοντά, κατά τη φιλοξενία του στο Μουσείο της Ακρόπολης και στο Ολυμπιακό Μουσείο στη Λωζάνη.

Υπηρεσίες & Χρήσιμες Πληροφορίες

> Ωράριο Δεκεμβρίου

• Πάρκο Σταύρος Νιάρχος:
Από 01/12 έως 20/12:
Δευτέρα έως Πέμπτη: 06.00-22.00
Παρασκευή έως Κυριακή: 06.00-0.00
Από 21/12 έως 06/01:
Καθημερινά: 06.00-00.00
• Αγορά, Φάρος: 06.00-00.00
• Κέντρο Επισκεπτών 09.00-22.00

> Προσβασιμότητα

- Το Κέντρο Πολιτισμού Ίδρυμα Σταύρος Νιάρχος είναι πλήρως προσβάσιμο από όλους.
- Όλες οι είσοδοι, οι ανελκυστήρες, καθώς και ο χώρος του Στίβου είναι προσβάσιμοι από ΑμεΑ.
- Το ΚΠΙΣΝ διαθέτει θέσεις στάθμευσης για ΑμεΑ στο ισόγειο του parking, καθώς και αναπηρικά αμαξίδια για την εσωτερική μετακίνηση ατόμων με αναπηρία.
- Στο Κέντρο Επισκεπτών, στο Park Kiosk και στην Αγορά υπάρχουν WC για άτομα με αναπηρία.
- Σε όλες τις διαδρομές που οδηγούν στα κτίρια του ΚΠΙΣΝ και στο Πάρκο Σταύρος Νιάρχος υπάρχει οδηγός όδευσης τυφλών.
- Οι σκύλοι-οδηγοί είναι ευπρόσδεκτοι σε όλους τους χώρους του ΚΠΙΣΝ.

> Κατοικίδια

Τα κατοικίδια είναι ευπρόσδεκτα σε όλους τους εξωτερικούς χώρους του ΚΠΙΣΝ εκτός από το Ξέφωτο, τον Λαβύρινθο και τις Παιδικές Χαρές. Θα πρέπει να είναι πάντοτε με λουρί, και να βρίσκονται υπό την εποπτεία του κηδεμόνα τους, ο οποίος οφείλει να μεριμνά για την καθαριότητα του χώρου.

> Wi-Fi

Το ΚΠΙΣΝ διαθέτει δωρεάν Wi-Fi, ενώ παρέχει δωρεάν χρήση ηλεκτρονικών υπολογιστών στους χώρους της Εθνικής Βιβλιοθήκης της Ελλάδος.

> Δωρεάν έντυπα σε ψηφιακή μορφή

Στο ΚΠΙΣΝ έχετε τη δυνατότητα να αποκτήσετε δωρεάν πρόσβαση στον υπολογιστή ή το smartphone σας, σε πολλά περιοδικά και εφημερίδες από ολόκληρο τον κόσμο μέσω της πλατφόρμας pressreader.com

> Φωτογράφιση

Η φωτογράφιση στους χώρους του ΚΠΙΣΝ επιτρέπεται αποκλειστικά για ιδιωτική χρήση. Για οποιαδήποτε αίτημα φωτογράφισης με εμπορικό/διαφημιστικό σκοπό θα πρέπει να αποστείλετε προηγουμένως e-mail στο info@snfcc.org. Η χρήση drones για οποιονδήποτε σκοπό απαγορεύεται.

> ATM

Στο χώρο Υποδοχής του ΚΠΙΣΝ λειτουργούν ATM της Τράπεζας Πειραιώς και της Εθνικής Τράπεζας.

> Πρώτες Βοήθειες

Στο χώρο του ΚΠΙΣΝ λειτουργούν ιατρεία στελεχωμένα με νοσηλευτικό προσωπικό. Αναζητήστε τα στον χάρτη στην επόμενη σελίδα.

> Εστίαση

Στους χώρους του ΚΠΙΣΝ λειτουργούν τα εξής σημεία εστίασης:

Agora Bistro (στην Αγορά) | 08.00-00.00

Canal Café (στο Κέντρο Επισκεπτών-Κανάλι)
Κυριακή-Πέμπτη 09.00-23.00
Παρασκευή-Σάββατο 09.00-00.00

Pharos Café (στον Φάρο) | 09.00-00.00

Οι ώρες λειτουργίας του Pharos Café ενδέχεται να τροποποιούνται για τις ανάγκες συγκεκριμένων εκδηλώσεων

Park Kiosk (στο Πάρκο) | 08.00-22.00
Park Kiosk - Souvlaki (στο Ξέφωτο) | 12.00-22.00

Coffee & Juice Vans on Tour (στην Αγορά) | 09.00-21.00

Ice-cream Van on Tour:

Δευτέρα - Παρασκευή 10.00-18:00
Σάββατο - Κυριακή 11:00-21:00

Hot-dog Van on Tour:

Σάββατο - Κυριακή 13.00-23.00

Τα Μέλη του ΚΠΙΣΝ έχουν 10% έκπτωση στους χώρους εστίασης προσκομίζοντας την κάρτα τους

> Πωλητήριο

Στο ΚΠΙΣΝ λειτουργεί το SNFCC Store το οποίο διαθέτει μία μεγάλη και διαρκώς εξελισσόμενη συλλογή από χρηστικά και διακοσμητικά αντικείμενα.

Τα Μέλη του ΚΠΙΣΝ έχουν 10% έκπτωση στο SNFCC Store προσκομίζοντας την κάρτα τους

> Κάννισμα

Το κάννισμα δεν επιτρέπεται στους κλειστούς χώρους του ΚΠΙΣΝ, καθώς και σε απόσταση 8μ. από τα εξωτερικά ανοίγματα των κτιρίων. Οι επισκέπτες παρακαλούνται να σεβαστούν το χώρο και να χρησιμοποιούν τα σταχοδοχεία διαπέδου που έχουν τοποθετηθεί. Ωστόσο, ενθαρρύνουμε τους επισκέπτες να απολαύσουν το Πάρκο χωρίς να καπνίσουν.

> Βιωσιμότητα

Το ΚΠΙΣΝ διαθέτει πλατινένια Πιστοποίηση LEED ως Πράσινο Κτίριο. Η πιστοποίηση αυτή θεωρείται η υψηλότερη δυνατή διάκριση για περιβαλλοντικά και βιώσιμα κτίρια. Πιστοποιεί ότι ένα κτίριο έχει σχεδιαστεί, κατασκευαστεί και λειτουργεί με βάση τις αρχές της αειφόρου δόμησης, με περιβαλλοντικά καινοτόμες πρακτικές αποσκοπώντας στην εξοικονόμηση ενέργειας, την ορθολογική χρήση του νερού, τη μείωση των εκπομπών CO₂, τη βελτίωση της ποιότητας του εσωτερικού περιβάλλοντος, και την ορθολογική διαχείριση των πόρων. Η πλατινένια πιστοποίηση του ΚΠΙΣΝ αποτελεί την πρώτη διάκριση αυτού του είδους για πολιτιστικό έργο τέτοιας κλίμακας στην Ευρώπη.

> Ποδήλατα

Στο ΚΠΙΣΝ διατίθεται υπηρεσία ενοικίασης ποδηλάτων για παιδιά και ενήλικες. Περισσότερες πληροφορίες στο SNFCC.org/bikes και στο Κέντρο Επισκεπτών.

Επιπλέον, σε συνεργασία με την BP ως Συνεργάτη Κινητικότητας έχουν εγκατασταθεί σταθμοί επισκευής ποδηλάτων στο Κανάλι και στο Κέντρο Επισκεπτών όπου μπορείτε να ελέγξετε το ποδήλατό σας και να ενημερωθείτε.

Συνεργάτης Κινητικότητας



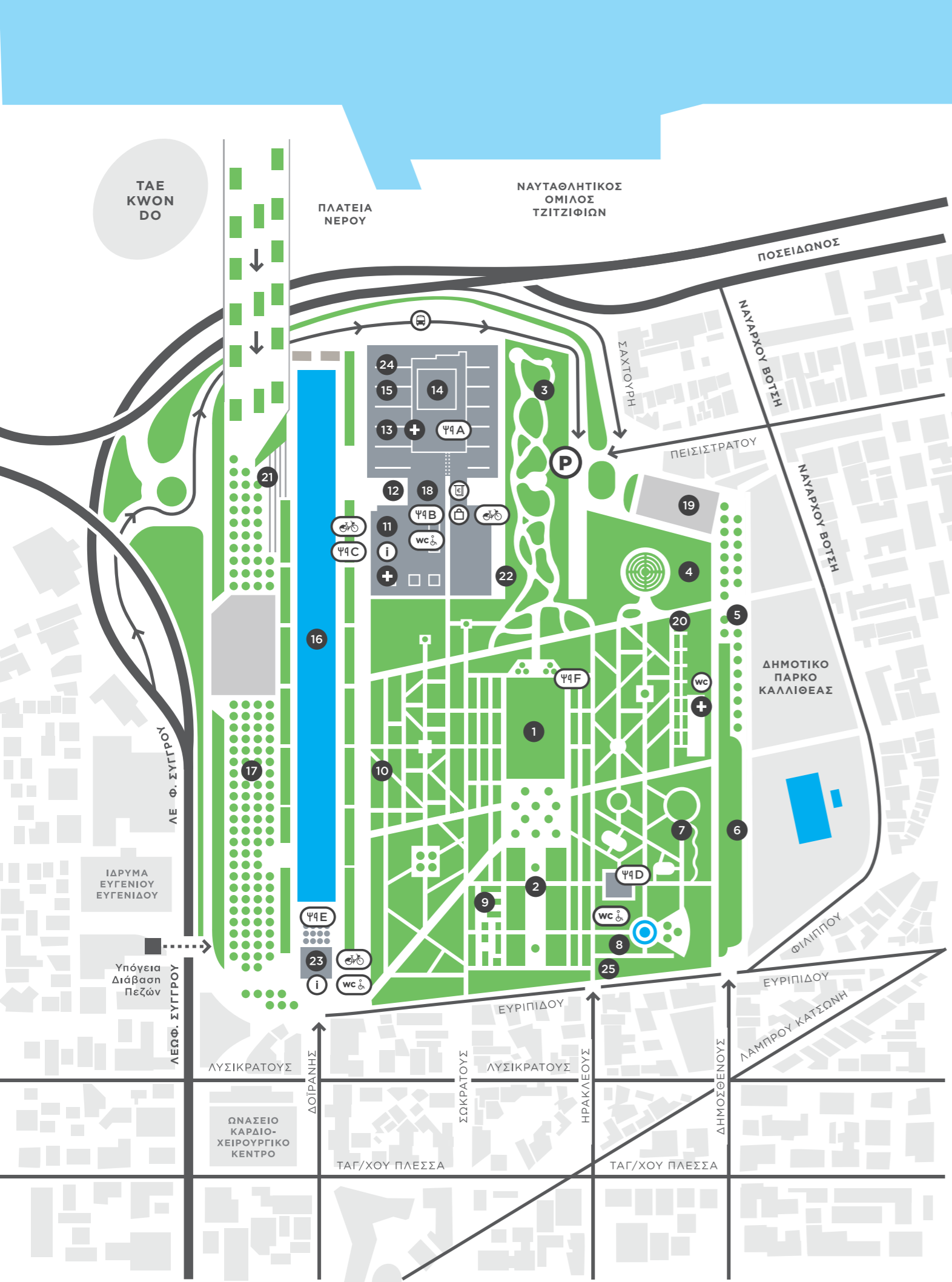

Χάρτης

Εντοπίστε εύκολα τα σημεία όπου πραγματοποιούνται οι εκδηλώσεις, βλέποντας τον αριθμό στον οποίο αντιστοιχεί το καθένα στο χάρτη.

- | | | |
|-------------------------------|----------------------------------|-----------------------------------|
| 1 Ξέφωτο | 11 Εθνική Βιβλιοθήκη της Ελλάδος | 20 Λαχανόκηπος |
| 2 Πευκώνας | 12 Αγορά | 21 Σκαλοπάτια στο Κανάλι |
| 3 Νότια Μονοπάτια | 13 Εθνική Λυρική Σκηνή | 22 Buffer Zone |
| 4 Λαβύρινθος | 14 Φάρος | 23 Κέντρο Επισκεπτών |
| 5 Υπαίθρια Όργανα Γυμναστικής | 15 Πανοραμικά Σκαλιά | 24 Επίπεδο 5Α ΕΛΣ |
| 6 Στίβος | 16 Κανάλι | 25 Υπαίθριος Χώρος Αθλοπαιδιών |
| 7 Παιδικές Χαρές | 17 Εσπλανάδα | Σημείο Ενοικίασης Ποδηλάτων ΚΠΙΣΝ |
| 8 Πίδακες Νερού | 18 Υποδοχή ΚΠΙΣΝ | SNFCC Store |
| 9 Μουσικός Κήπος | 19 Υπαίθριο Πάρκινγκ Λεωφορείων | Στάση του Shuttle Bus |
| 10 Μεσογειακός Κήπος | Pharos Café | Πρώτες Βοήθειες |
| Agora Bistro | Park Kiosk | ΑΤΜ |
| Coffee & Juice Van on Tour | Canal Café | Πληροφορίες |
| | Park Kiosk - Souvlaki | |

ΜΜΜ

Το ΚΠΙΣΝ δεν ευθύνεται για τυχόν τροποποιήσεις δρομολογίων των ΜΜΜ

Κοντά από το ΚΠΙΣΝ διέρχονται τα εξής μέσα:

Λεωφορεία

- **130: Πειραιάς – Νέα Σμύρνη**
(Στάση Τζιτζιφιές από Πειραιά, στάση Δέλτα προς Πειραιά)
- **217: Πειραιάς – Σταθμός Δάφνη**
(Στάση Τζιτζιφιές από Πειραιά, στάση Δέλτα προς Πειραιά)
- **550: Κηφισιά – Π. Φάληρο**
(Στάση Ευγενίδειο στην άνοδο της Λεωφ. Συγγρού, στάση Ωνάσειο στην κάθοδο)
- **860: Π. Φάληρο – Σχιστό**
(Στάση Τζιτζιφιές από Πειραιά, στάση Δέλτα προς Πειραιά)
- **A1: Πειραιάς – Βούλα**
(Στάση Τζιτζιφιές από Πειραιά, στάση Δέλτα προς Πειραιά)

• **B1: Πειραιάς – Άνω Γλυφάδα**
(Στάση Τζιτζιφιές από Πειραιά, στάση Δέλτα προς Πειραιά)

• **B2: Ακαδημία – Άγιος Κοσμάς**
(Στάση Ευγενίδειο στην άνοδο της Λεωφ. Συγγρού, στάση Ωνάσειο στην κάθοδο)

Τρόλεϊ

• **10: Χαλάνδρι – Τζιτζιφιές**
(Στάση Επαμεινώνδα)

Τραμ

• **Στάση Τζιτζιφιές**

Μετρό

• **Σταθμός Φάληρο (ΗΣΑΠ)**

Parking

Το ΚΠΙΣΝ διαθέτει χώρο στάθμευσης για αυτοκίνητα, μοτοσυκλέτες και ποδήλατα, και ειδικές θέσεις στάθμευσης οχημάτων ΑμεΑ.

ΙΧ

Από 00.00-19.00: €1,50/ ώρα
Από 19.00-00.00: €1,50/ ώρα με μέγιστη χρέωση €5

Μηνιαία προσφορά:

Δευτέρα-Παρασκευή 07.00-19.00:
€100/μήνα

Μοτοσυκλέτες

€0,70/ώρα

Τα Μέλη του ΚΠΙΣΝ έχουν 10% έκπτωση

Περισσότερες πληροφορίες στο **SNFCC.org**

Πλέον μπορείτε να πληρώνετε εύκολα και γρήγορα στα αυτόματα ταμεία σε κάθε όροφο του parking, ανέπαφα με πιστωτική ή χρεωστική κάρτα.

Δωρεάν Shuttle Bus

Το ΚΠΙΣΝ προσφέρει καθημερινά δωρεάν μεταφορά επισκεπτών με τη χρήση μικρού ιδιωτικού λεωφορείου (shuttle bus), στη διαδρομή Σύνταγμα – Συγγρού-Φιξ – ΚΠΙΣΝ και αντίστροφα. Το λεωφορείο ξεκινά από το κάτω μέρος της Πλατείας Συντάγματος (στη συμβολή με την οδό Ερμού).

Η υπηρεσία shuttle bus είναι προσβάσιμη και από επισκέπτες με αμαξίδιο, κατόπιν τηλεφωνικής συνεννόησης.

Την περίοδο των γιορτών θα υπάρξει αυξημένη συχνότητα δρομολογίων.

Κάθε Κυριακή, από τις 10.30 π.μ. έως τις 12.30 μ.μ., πραγματοποιείται μόνο η διαδρομή ΚΠΙΣΝ – Συγγρού-Φιξ και αντίστροφα, λόγω των κυκλοφοριακών ρυθμίσεων στο πλαίσιο της τελετής αλλαγής φρουράς στο Μνημείο του Άγνωστου Στρατιώτη.

Τα δρομολόγια πραγματοποιούνται εφόσον το επιτρέπουν οι κυκλοφοριακές ρυθμίσεις και ενδέχεται να τροποποιηθούν.

Για περισσότερες πληροφορίες και τα αναλυτικά δρομολόγια επισκεφθείτε το SNFCC.org ή καλέστε στο 216 8091000.

Τη λειτουργία του shuttle bus υποστηρίζει και η ΒΡ, ως Συνεργάτης Κινητικότητας του ΚΠΙΣΝ

Συνεργάτης Κινητικότητας



Δράσεις αποκλειστικά για τα Μέλη του ΚΠΙΣΝ

Ως μέρος των προνομίων τους αλλά και ως ένδειξη ευγνωμοσύνης απέναντί τους, τα Μέλη του ΚΠΙΣΝ έχουν πρόσβαση σε ειδικά σχεδιασμένες δράσεις και εκδηλώσεις, αποκλειστικά για αυτά.

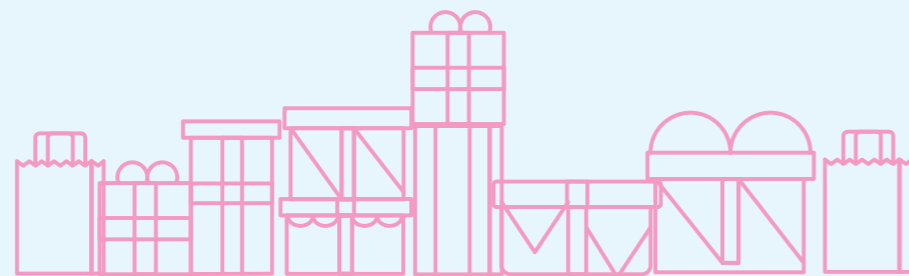

Χρήσιμες Πληροφορίες

Όλες οι παρακάτω δράσεις απαιτούν προεγγραφή.

Ημερομηνίες προεγγραφής:
28/11, 07, 12 & 19/12

Οι σύνδεσμοι για τις κρατήσεις και οι αναλυτικές ημερομηνίες προεγγραφής ανά εκδήλωση αποστέλλονται στα **Μέλη** μέσω του **SNFCC Members Newsletter**

Αποκλειστική γραμμή εξυπηρέτησης Μελών:
216 809 1010
[SNFCC.org/members](https://www.snfcc.org/members)

Είσαι Μέλος;

Μοιράσου μαζί μας τα στιγμιότυπα από την επίσκεψή σου στο ΚΠΙΣΝ ή την συμμετοχή σου στις εκδηλώσεις Μελών, με το hashtag **#SNFCCmembers**



Το Πρόγραμμα Μελών υποστηρίζεται από το:

Προτεραιότητα στην κράτηση θέσεων για Μέλη:

- 10/12:** I Solisti Veneti, σ. 09
- 24/12:** FLIP Fabrique: Attrape-Moi, σ.05
- 25/12:** FLIP Fabrique: Attrape-Moi 12.30 & 18.30, σ.05
- 31/12:** Ζωντανή μετάδοση της συναυλίας της Φιλαρμονικής του Βερολίνου, σ.12
- 31/12:** Συναυλία Mario Biondi live, σ.13
- 01/01:** Ζωντανή μετάδοση της Πρωτοχρονιάτικης Συναυλίας της Φιλαρμονικής της Βιέννης, σ.15

ΑΙΘΟΥΣΑ ΣΤΑΥΡΟΣ ΝΙΑΡΧΟΣ ¹³

Προκρατημένες θέσεις για Μέλη + καλεσμένο - έως 300 συμμετοχές

Σε συνεργασία με την Εθνική Λυρική Σκηνή:

Γενική Δοκιμή *Once*

Τετάρτη 19/12

20.30 | **ΕΝΑΛΛΑΚΤΙΚΗ ΣΚΗΝΗ ΕΛΣ** ¹³

Έως 40 θέσεις αποκλειστικά για Μέλη + καλεσμένο

Backstage Ξεναγήσεις *Μανόν*

Κυριακή 23/12

14.30-15.30 & 16.00-17.00 | **ΥΠΟΔΟΧΗ ΕΛΣ** ¹³

Έως 25 θέσεις/ξενάγηση αποκλειστικά για Μέλη

Με τη συνεργασία:

ΑΥΤΕΣ ΤΙΣ ΓΙΟΡΤΕΣ ΧΑΡΙΣΕ ΜΙΑ ΣΥΝΔΡΟΜΗ ΜΕΛΟΥΣ!

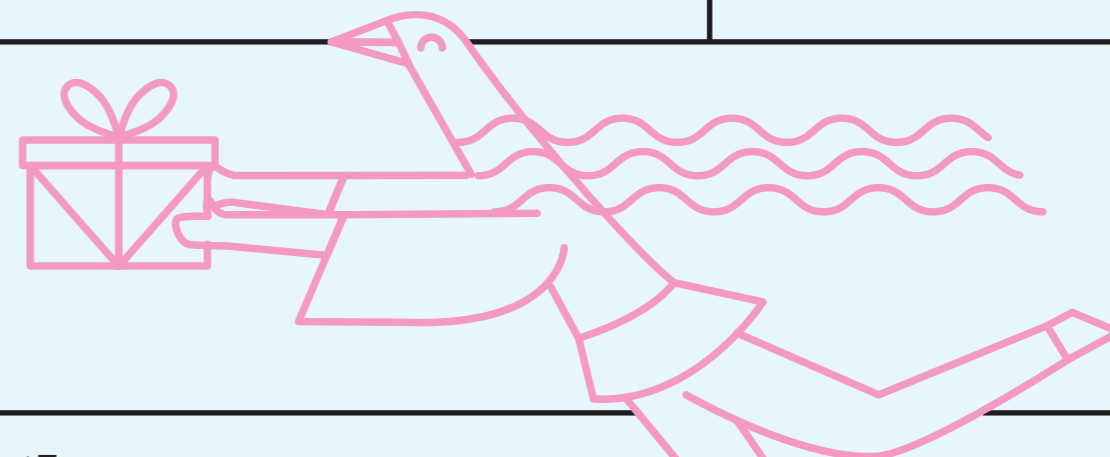

Κύκλος Διαλέξεων για Μέλη:

Συζητήσεις Ελληνικής Γαστρονομίας με την Γωγώ Δελογιάννη

Ένα ταξίδι στα ποιοτικά χαρακτηριστικά της κοινωνίας μας, διαχρονικά, μέσα από τα στοιχεία της πολιτιστικής και οικονομικής ιστορίας, όπως μπορεί να τα καταδείξει ο πιο άμεσος και καθημερινός τρόπος επικοινωνίας με τους ανθρώπους, η γαστρονομία.

Δευτέρα 03/12

Τα εθνικά προϊόντα και ο γαστρονομικός τουρισμός

Δευτέρα 17/12

Το φαγητό της γιορτής: Ρίζα της ελληνικής παράδοσης

19.00-21.00 | **ΠΥΡΓΟΣ ΒΙΒΛΙΩΝ** ¹¹

Για Μέλη + καλεσμένο - έως 150 συμμετοχές ανά συνάντηση

Σχεδιασμός - Υλοποίηση: **Γωγώ Δελογιάννη, σεφ**

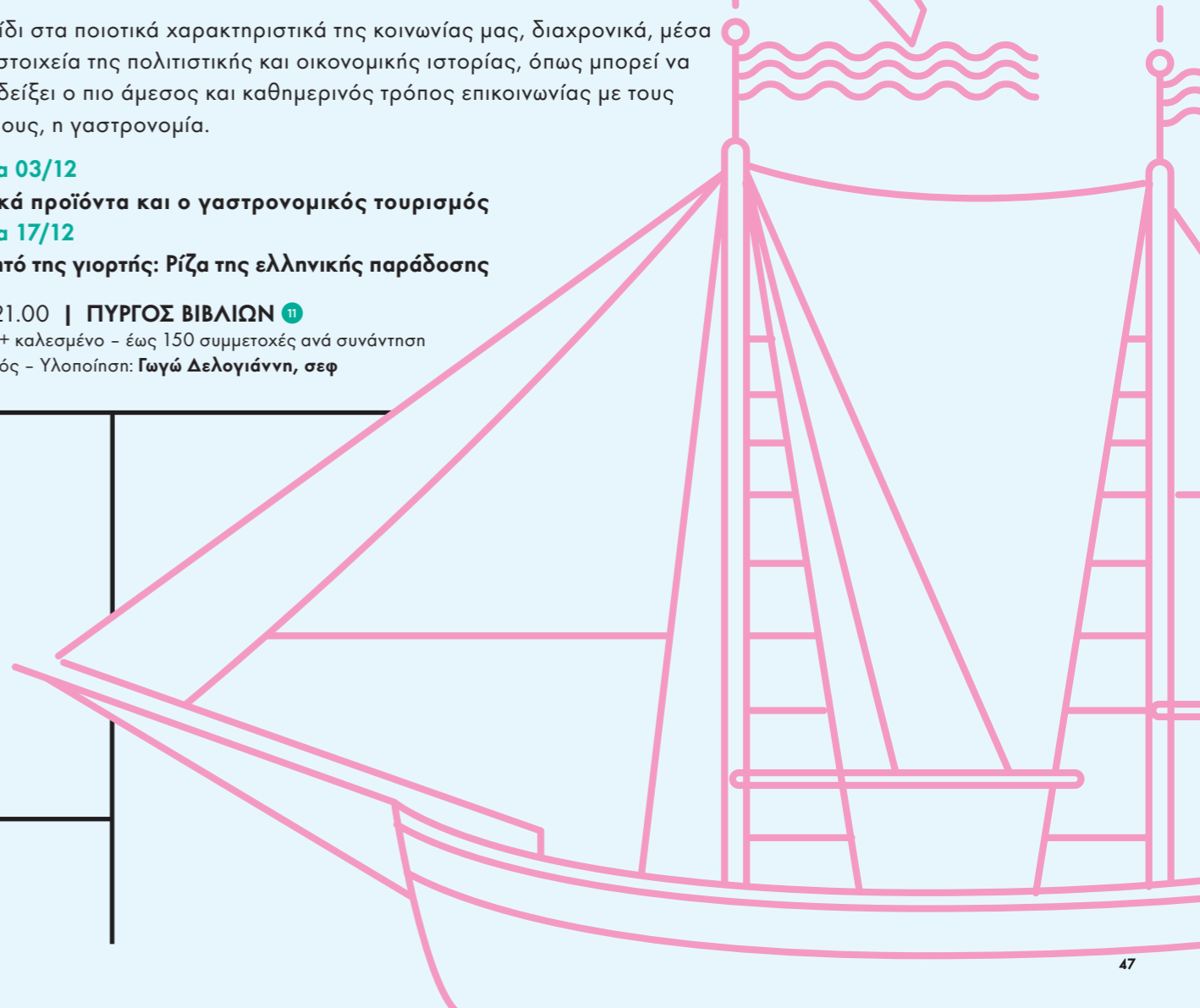

Δράσεις αποκλειστικά για τα Μέλη του ΚΠΙΣΝ

ΝΕΑ ΕΚΔΗΛΩΣΗ ΜΕΛΩΝ

Εργαστήρια για παιδιά και ενήλικες:

Τυχερές Γάτες: Εργαστήριο χειροποίητου χυτού κοσμήματος

Σύμφωνα με λαϊκές παραδόσεις, από την Ευρώπη μέχρι την Ασία και την Αφρική, η γάτα θεωρείται ένας καλός οiwνός που φέρνει καλοτυχία. Σε αυτό το εργαστήριο, οι συμμετέχοντες θα έρθουν σε μια πρώτη επαφή με το χυτό κόσμημα, δημιουργώντας χειροποίητα γούρια-γάτες με κερύ αργυροχρυσόχοιτας. Με έμπνευση την χάρτινη (cut-out) γάτα του Henri Matisse, θα κατασκευάσουν μοντέλα αρχικά σε χαρτί, τα οποία στη συνέχεια θα μεταφέρουν στο κερύ χρησιμοποιώντας διάφορες διακοσμητικές τεχνικές. Οι κέρινες γάτες θα αποσταλούν στο χυτήριο και οι συμμετέχοντες θα παραλάβουν τα έργα τους σε μπρούτζο.

Παρασκευή 14/12

17.00-20.00 | ΑΙΘΟΥΣΑ ΠΟΛΛΑΠΛΩΝ ΧΡΗΣΕΩΝ 11

Μόνο για Μέλη - έως 20 συμμετοχές (παιδιά 8+ & ενήλικες)
Σχεδιασμός - Υλοποίηση: **Very Young Contemporary Art (VYCA)**
σε συνεργασία με την σχεδιάστρια κοσμημάτων Κατερίνα Ηλιοπούλου

Εργαστήριο Εμπρού: Η Μαγεία των Χριστουγέννων

Η Μαγεία των Χριστουγέννων έχει χαθεί! Μικροί και μεγάλοι αναλαμβάνουμε δράση. Παιχνίδια, γέλια, μελωδίες και τα στολίδια που θα φτιάξουμε με την τεχνική του Ebru (ζωγραφική στο νερό) θα μας βοηθήσουν να ανακαλύψουμε το σημείο που είναι κρυμμένη!

Κυριακή 23/12

12.00-14.00 | ΠΑΙΔΙΚΟ ΕΡΓΑΣΤΗΡΙΟ 11

Μόνο για Μέλη - έως 25 συμμετοχές (παιδιά 3-12 ετών & ενήλικες)
Σχεδιασμός - Υλοποίηση: **Κατερίνα Μόμιτσα: Εικαστικός (ebru artist)**
Άννα Κωνσταντίνου: Εμπυκώτρια Μη Ανταγωνιστικού Παιχνιδιού

Ως μέρος των προνομίων τους αλλά και ως ένδειξη ευγνωμοσύνης απέναντί τους, τα Μέλη του ΚΠΙΣΝ έχουν πρόσβαση σε ειδικά σχεδιασμένες δράσεις και εκδηλώσεις, αποκλειστικά για αυτά.

Χρήσιμες Πληροφορίες

Όλες οι παρακάτω δράσεις απαιτούν προεγγραφή.

Ημερομηνίες προεγγραφής:
28/11, 07, 12 & 19/12

Οι σύνδεσμοι για τις κρατήσεις και οι αναλυτικές ημερομηνίες προεγγραφής ανά εκδήλωση αποστέλλονται στα Μέλη μέσω του **SNFCC Members Newsletter**.

Αποκλειστική γραμμή εξυπηρέτησης Μελών:
216 809 1010
SNFCC.org/members

Είσαι Μέλος;

Μοιράσου μαζί μας τα στιγμιότυπα από την επίσκεψή σου στο ΚΠΙΣΝ ή την συμμετοχή σου στις εκδηλώσεις Μελών, με το hashtag **#SNFCCmembers**



Το Πρόγραμμα Μελών υποστηρίζεται από το:

Με τη συνεργασία:

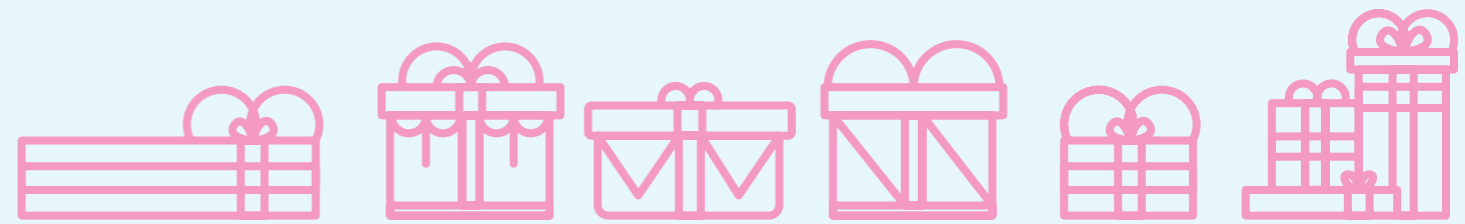

Εργαστήρια για Νέες Τεχνολογίες

Εισαγωγή στη φωτογραφία μέσω κινητού

Τις Τρίτες του Δεκεμβρίου 04, 11 & 18/12

18.30-20.30

ΑΙΘΟΥΣΑ ΥΠΟΛΟΓΙΣΤΩΝ ΕΒΕ 20Σ ΟΡΟΦΟΣ 11

Μόνο για Μέλη - έως 18 συμμετοχές ανά εργαστήριο
Σχεδιασμός - Υλοποίηση: **Found.ation**

Πρωινές αθλητικές δραστηριότητες για Μέλη, κάθε Τετάρτη!

Βελτίωση φυσικής κατάστασης:

05/12: Αερόβια άσκηση

12/12: Ευλυγισία

19/12: Γενική ενδυνάμωση

08.30-09:45 | ΣΤΙΒΟΣ 6

Μόνο για Μέλη - Έως 30 συμμετοχές ανά συνάντηση
Σχεδιασμός - Υλοποίηση: **Αναγέννηση & Πρόοδος**

Αποκλειστικά slots για Μέλη, στο Παγοδρόμιο του ΚΠΙΣΝ!

Κάθε Δευτέρα, Τετάρτη & Παρασκευή

18.00-18.40 | Για Μέλη + καλεσμένο - έως 30 συμμετοχές ανά κύκλο

ΑΥΤΕΣ ΤΙΣ ΓΙΟΡΤΕΣ ΧΑΡΙΣΕ ΜΙΑ ΣΥΝΔΡΟΜΗ ΜΕΛΟΥΣ!

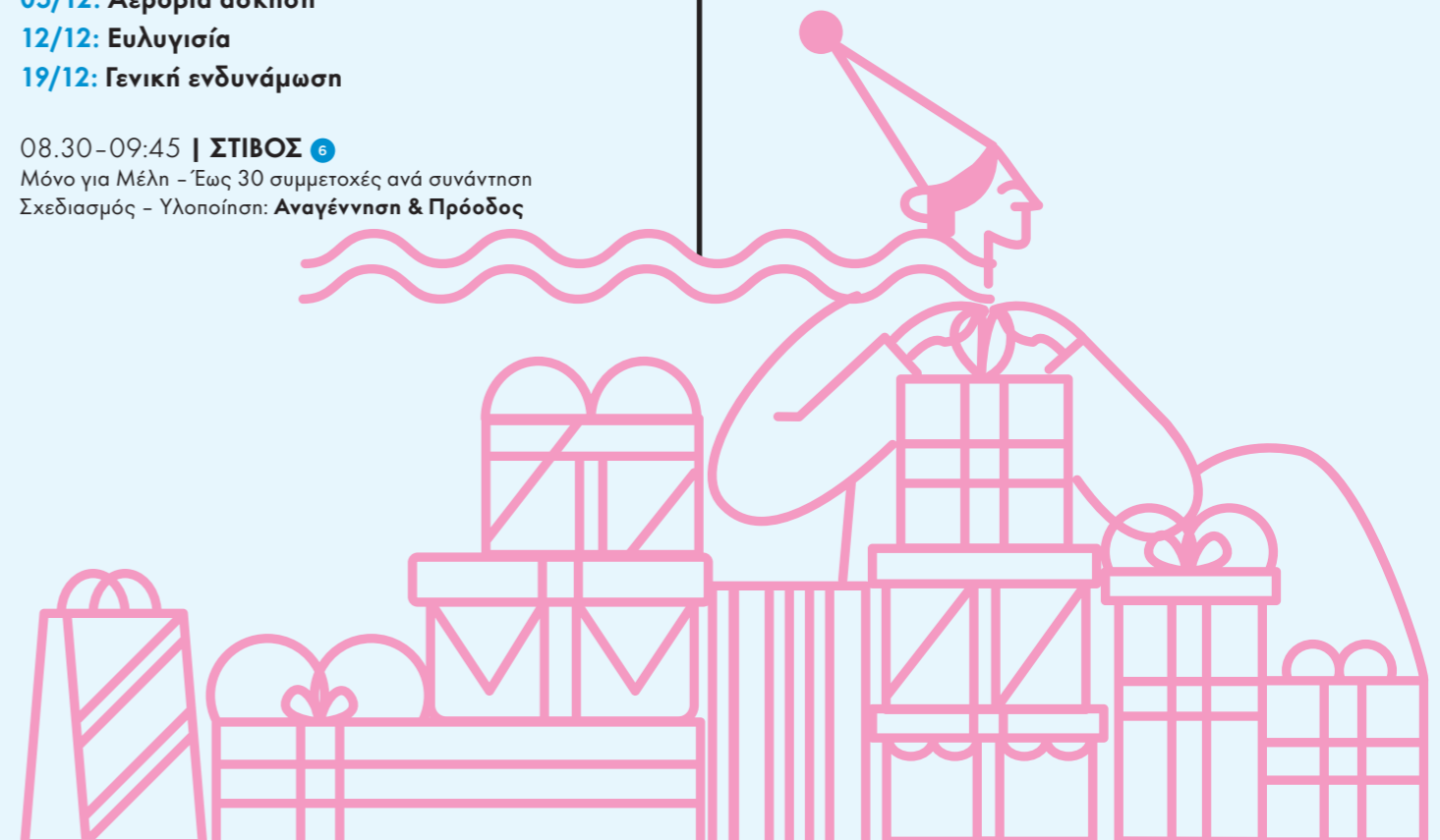

ΔΕΚΕΜΒΡΙΟΣ ΣΤΟ ΚΠΙΣΝ

Την 1η Δεκεμβρίου, ο Χριστουγεννιάτικος Κόσμος του ΚΠΙΣΝ ζωντανεύει! Παγοδρόμιο στο Κανάλι, φεστιβάλ φωτός στο Πάρκο Σταύρος Νιάρχος, φωτισμένα δέντρα παντού και τρία πανύψηλα έλατα στην Αγορά σας περιμένουν. Στις 02/12 συμμετέχουμε στην Παγκόσμια Ημέρα Ατόμων με Αναπηρία με μια ειδικά σχεδιασμένη συναυλία και πλήθος δράσεων προσβάσιμων από όλους. 10/12, οι *Solisti Veneti* τιμούν τη μνήμη του *Claudio Scimone*. Στις 13/12 εορταστικό social ballroom και στις 16/12 χριστουγεννιάτικη συναυλία με τους *Latin Brass Connection* και τα παιδιά του *El Sistema Greece*. **Jazz σε όλες της τις εκφάνσεις στις 08/12, 30/12 και 06/01**. Στις 23/12 η *Μύτη* του Γκόγκολ κοιιέται στον καθρέφτη του θεατρικού αναλογίου του ΚΠΙΣΝ. Από τις 22/12 ως τις 06/01 στον Φάρο διηγούμαστε χριστουγεννιάτικες ιστορίες, παρέα με ένα καστ-έκπληξη. 24-25/12 τα ακροβατικά των *FLIP Fabrique* αναστατώνουν την Αίθουσα Σταύρος Νιάρχος. Πιάσ' τους αν μπορείς! Παραμονή Πρωτοχρονιάς, μεταξύ άλλων, ο *Mario Biondi* τραγουδάει live, ο *Huey Morgan*, frontman των *Fun Lovin' Criminals*, ξεκινάει το πάρτι με ένα DJ Set, η χρονιά μπαίνει με τον αγώνα **SNF RUN 2019 FIRST RUN**, πυροτεχνήματα φωτίζουν τον ουρανό, και το νέο έτος ξεκινά με την καλύτερη δυνατή διάθεση!

Κέντρο Πολιτισμού
Ίδρυμα Σταύρος Νιάρχος

Λεωφ. Συγγρού 364,
17674 Καλλιθέα

Τηλ.: 216 8091000
Email: info@snfcc.org

Εθνική Βιβλιοθήκη
της Ελλάδος (EBL) National
Library (NLG) of Greece



Με αποκλειστική δωρεά: